Sprawozdanie z działalności Biura Obsługi Związków Sportowych w Opolu rok 2025

Współfinansowane przez Samorząd Województwa Opolskiego

Ministerstwo Sportu i Turystyki

Opole 30.01.2026 r.

2025

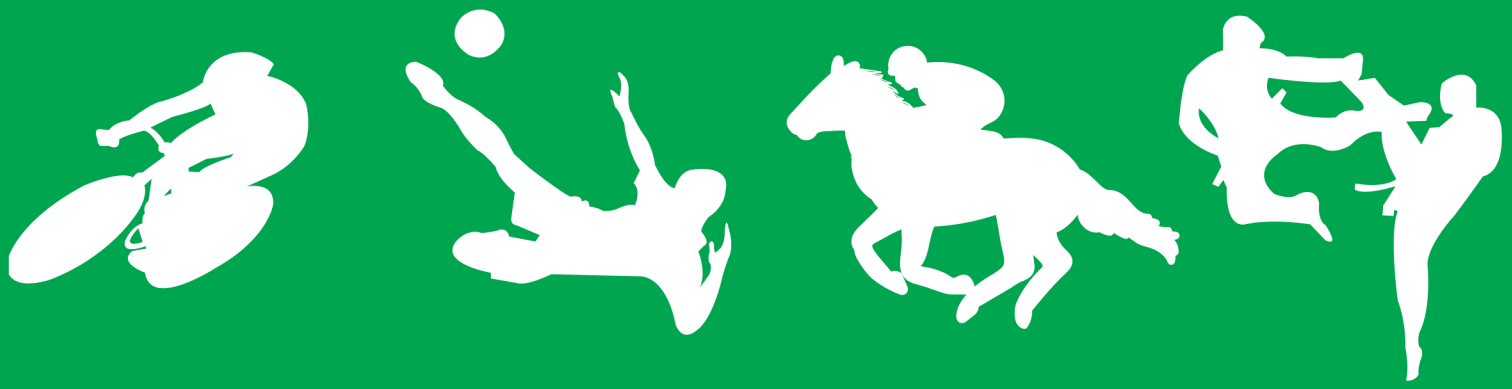

Spis treści:

Zawartość	**Nr strony**
Spis treści	1
Wstęp	2
Wprowadzenie	3-6
1. Realizowane zadania i ich finansowanie	7-8
2. Kadry wojewódzkie	9-11
3. Organizacja i udział w zawodach sportowych	12
4. Organizacja międzywojewódzkich mistrzostw młodzików	13
5. Gratyfikacja	14-16
6. Współzawodnictwo w ramach Systemu Sportu Młodzieży	17-26
- najlepiej punktujący zawodnicy	18
- klasyfikacja punktowa województw	19
- współzawodnictwo w ramach Systemu Sportu Młodzieży w latach 2020-2025	20
- współzawodnictwo - klasyfikacja punktowa w dyscyplinach sportowych	21
- klasyfikacja punktowa powiatów Opolszczyzny	22
- klasyfikacja punktowa gmin Opolszczyzny	23
- współzawodnictwo - klasyfikacja punktowa klubów sportowych	24-26
7. Medaliści Mistrzostw Polski 2025	27-51
- multimedaliści Mistrzostw Polski	27
- medaliści Mistrzostw Polski - klasyfikacja medalowa	28
- medaliści Mistrzostw Polski – dane statystyczne za lata 2020-2025	29
- medaliści Mistrzostw Polski w dyscyplinach sportowych	30-51
8. Sport w powiatach Opolszczyzny	52-64

Szanowni Państwo
Działacze sportowi, trenerzy i zawodnicy

W imieniu Wojewódzkiego Zrzeszenia Ludowe Zespoły Sportowe w Opolu operatora wojewódzkiego ds. sportu młodzieżowego składamy sprawozdanie z naszej działalności w roku 2025. Niniejsze sprawozdanie obejmuje wszystkie działania Opolskiego Biura Sportu w zakresie sportu młodzieżowego. Zasadniczymi segmentami działalności było:

1) Prowadzenie kadr wojewódzkich
2) Organizacja i udział w zawodach sportowych (w szczególności rangi Mistrzostw Polski)
3) Organizacja międzywojewódzkich mistrzostw młodzików
4) Gratyfikacja za zdobyty punkty współzawodnictwa sportowego młodzieży za rok 2024

W sprawozdaniu pokazujemy pełne informacyjne z powyższej działalności oraz sposób jej finansowania.

W imieniu całego zespołu obsługującego związki i organizacje sportowe chciałbym złożyć serdeczne podziękowania za owocną współpracę w roku 2025 działaczom sportowym, trenerom koordynatorom kadr wojewódzkich, trenerom współpracującym oraz zawodnikom reprezentującym nasze województwo. Nasze województwo zdobyło w roku 2025 **3 635,05** punktów w ramach współzawodnictwa sportowego Systemu Sportu Młodzieży. Ponadto **165 zawodników** z 34 klubów sportowych (w 19 dyscyplinach sportowych) zdobyło **174 medale Mistrzostw Polski** (55 złotych, 54 srebrne i 65 brązowych) w różnych kategoriach wiekowych. Dla naszego województwa punkty w ramach Systemy Sportu Młodzieży zdobyło **1 640** zawodniczek i zawodników z 112 klubów sportowych w tym:

- **1 002** młodzików
- **419** juniorów młodszych
- **177** juniorów
- **42** młodzieżowców.

Chciałbym skierować słowa szczególnych podziękowań władzom samorządowym naszego województwa z Marszałkiem Szymonem Ogłazą i Wicemarszałkiem Zbigniewem Kubalańcą na czele. Dziękujemy także Panu Jakubowi Rutnickiemu Ministrowi Sport i Turystyki, za dofinansowanie opolskiego sportu ze środków Funduszu Rozwoju Kultury Fizycznej z obszaru wspierania szkolenia sportowego i współzawodnictwa młodzieży.

W imieniu całego środowiska sportowego województwa opolskiego serdecznie dziękujemy za wsparcie i zaufanie.

Gerard Halama
Przewodniczący WZ LZS w Opolu

Wprowadzenie

Opolskie Biuro Sportu działające przy **Wojewódzkim Zrzeszeniu Ludowe Zespoły Sportowe w Opolu** w roku 2025 było operatorem wojewódzkim obsługującym związki i organizacje sportowe w zakresie sportu młodzieżowego. W ramach swoich kompetencji Opolskie Biuro Sportu realizowało zadania Ministerstwa Sportu i Turystyki oraz Samorządu Województwa Opolskiego w zakresie sportu młodzieżowego w tym Systemu Sportu Młodzieży.

Ważnym organem w procesie decyzyjnym Opolskiego Biura Sportu była **Komisja Sportu Młodzieżowego** wybrana w dniu 3.03.2020 r. i działająca w niezmienionym składzie:

Anna Kocińska-Scholz – Przewodnicząca

oraz członkowie komisji:

Zofia Kozina-Oloś

Bartosz Ostrowski

Jerzy Maciek

Jan Siekaniec

Do najważniejszych zadań **Komisji** należało podejmowanie decyzji i tworzenie opinii w kluczowych segmentach działalności Opolskiego Biura Sportu, a w szczególności przy:

- podziale ilościowym kard wojewódzkich na poszczególne związki sportowe,
- nadzorze nad procesem szkoleniowym w kadrach wojewódzkich w tym kontrolach z ich realizacji,
- podziale środków finansowych na organizację i udział w zawodach,
- bieżącym monitorowaniu osiąganych wyników sportowych na zawodach rangi Mistrzostw Polski i międzywojewódzkich mistrzostw młodzików,
- działaniach w zakresie promocji województwa.

W roku 2025 podobnie jak to miało miejsce w latach 2020, 2021, 2022, 2023 i 2024 wszystkie zadania Opolskiego Biura Sportu były realizowane i obsługiwane przez pracowników WZ LZS Opole. Należy stwierdzić, że nastąpił dalszy postęp w współpracy ze związkami i organizacjami sportowymi uczestniczącymi w realizacji zadań biura. Poprawiła się komunikacja - wiele informacji i dokumentów przekazywana była wyłącznie drogą elektroniczną.

Opolskie Biuro Sportu w roku 2025 na realizację zadań związanych ze sportem młodzieżowym dysponowało kwotą **3 188 639,00 zł** (1 950 000,00 zł z Samorządu Województwa Opolskiego stanowiące **61,15%** wszystkich dotacji i 1 238 639,00 zł z Ministerstwa Sportu i Turystyki stanowiące **38,85%** wszystkich dotacji).

Posiadane środki umożliwiły finansowanie niżej opisanych działań:

1. **Szkolenie w kadrach wojewódzkich** – koszty obejmują finansowanie:
   - zgrupowań kadr wojewódzkich w kategoriach wiekowych:
     - młodzik
     - junior młodszy
     - junior / młodzieżowiec
     - kadra Marszałkowska
   - Wynagrodzenia trenerów koordynatorów i trenerów współpracujących.

2. **Organizacja i udział w zawodach** – koszty obejmują finansowanie:
   - Udział w zawodach sportowych – głównie rangi Mistrzostw Polski we wszystkich kategoriach wiekowych
   - Organizację zawodów sportowych na terenie województwa – istotnych dla danej dyscypliny sportu (w tym mistrzostw województwa i międzywojewódzkich mistrzostw młodzików).
   - Organizacja Międzywojewódzkich Mistrzostw Młodzików.

3. **Gratyfikacja** za zdobyte punkty współzawodnictwa młodzieży – w roku 2025 1 pkt. = 160 zł

4. **Promocja** – zakup materiałów promocyjnych dla członków kadr wojewódzkich (ubiór i akcesoria z logotypami promującymi województwo).

5. **Spotkanie z młodzieżą** – organizacja spotkania podsumowującego dany rok – wręczenie nagród za zdobycie medali Mistrzostw Polski.

6. **Koszty pośrednie** – obsługa zadań (zgodnie z umowami z Samorządem Województwa Opolskiego i Ministerstwem Sportu i Turystyki).

1) W roku 2025 kadry wojewódzkie prowadziło **27 związków i organizacji sportowych** w 3 kategoriach wiekowych (młodzik, junior młodszy, junior / młodzieżowiec oraz w kadrze Marszałkowskiej. Kadra podstawowa (bez zawodników rezerwowych) liczyła **447 zawodników** (w roku 2024 było to 461 zawodników).

   W roku 2025 szkoleniem objęto:

- **203 młodzików** (21 dni szkoleniowych) – zaplanowano **84 akcje = 4 263** osobodni szkoleniowych – zrealizowano **84 akcje** = **4 263** osobodni co stanowi **100,00% planu**,
- **60 juniorów młodszych** (28 dni szkoleniowych) – zaplanowano **57 akcji = 1 680** osobodni szkoleniowych – zrealizowano **57 akcji** = **1 680** osobodni co stanowi **100,00% planu**,
- **34 juniorów i młodzieżowców** (34 dni szkoleniowe) – zaplanowano **63 akcje = 1 156** osobodni szkoleniowych – zrealizowano **63 akcje** = **1 156** osobodni co stanowi **100,00% planu**,
- **150 osób kadry marszałkowskiej** (20 dni szkoleniowych) - zaplanowano **89 akcji** = 3 000 osobodni szkoleniowe zrealizowano **89 akcje** = **3 000** osobodni co stanowi **100,00% %**

Ogółem szkoleniem zostało objętych **447 osób** (14 osób mniej niż w roku 2024)
W roku 2025 ogółem zaplonowano **293** akcje (zgrupowania i konsultacje szkoleniowe) = **10 465** osobodni szkoleniowych – zrealizowano **293 akcje** = **10 099** osobodni co stanowi **100,00% planu** (w roku 2024 przeprowadzono **293** akcje = **10 347** dni szkoleniowych).
W roku 2025 przy realizacji konsultacji i zgrupowań kadr wojewódzkich obowiązywały stawki za osobodzień:
młodzik i kadra marszałkowska – **125 zł**,
junior młodszy i junior / młodzieżowiec **150 zł**.
W trakcie akcji szkoleniowych przeprowadzono kontrole na zgrupowaniach 2 okręgowych związków sportowych. Kontrole nie wykazały nieprawidłowości i większych uchybień. Dokumentacja w trakcie zgrupowań była prowadzona poprawnie, wszyscy zawodnicy biorący udział w zgrupowaniach byli członkami kadry i posiadali badania lekarskie. Kontrolujących wyznaczała Komisja Sportu Młodzieżowego, która następnie analizowała i akceptowały protokoły pokontrolne.

2) W segmencie wydatków **organizacja i udział w zawodach** wydatkowano kwotę **442 146,50 zł** (realizacja 98,84% planu). Wydatkowana kwota była kwotą netto jaką związki i organizacje sportowe mogły przeznaczyć na organizację imprez sportowych rangi mistrzostw województwa i wyższych oraz na udział w Mistrzostwach Polski. W roku 2025 związki i stowarzyszenia sportowe zorganizowały **39** imprez rangi mistrzostw województwa i wyższej oraz uczestniczyły w **88** imprezach rangi ogólnopolskiej w tym Mistrzostwach Polski. Wydatki każdego związku i stowarzyszenia sportowego korzystającego ze środków w tym segmencie wydatków przedstawione są w szczegółach (numer rachunku, data, rodzaj i celowość wydatku) na stronie internetowej Opolskiego Biura Sportu (kartoteka wydatków).

3) W segmencie wydatków **gratyfikacja za zdobyte punkty** współzawodnictwa sportowego młodzieży w roku 2024 wydatkowano kwotę **558 987,99 zł** tj. **98,55%** zaplanowanej kwoty **567 200,00 zł**. Niewykorzystana kwota w wysokości **8 212,01 zł** została wykorzystana w innych segmentach działalności Opolskiego Biura Sportu. Zadaniem objętych zostało **90 klubów** sportowych, które w roku 2024 zdobyło minimum **5,0 punktów** w ramach współzawodnictwa sportowego młodzieży. Faktyczne z gratyfikacji skorzystało **85 klubów**.
W roku 2025 obowiązywała stawka **160 zł** za 1 punkt. Realizacja środków odbywała się na podstawie wcześniej złożonych preliminarzy, w których beneficjenci mieli do zaplanowania wydatkowanie przyznanych środków korzystając przy tym z bardzo szerokiego katalog kosztów związanych z działalnością sportową.

4) W roku 2025 na terenie naszego województwa przeprowadzono **9 imprez** rangi międzywojewódzkich mistrzostw młodzików. Imprezy te zorganizowało 7 związków sportowych tj.: badminton, bieg na orientację, gimnastyki sportowej, gimnastyki - trampoliny, kolarstwa, pływania i tenisa stołowego. Łączna kwota kosztów organizacji tych zawodów to **48 719,00 zł** i wynikała ona z „rozdzielnika" Ministerstwa Sportu i Turystyki. Organizację tych zawodów zwykle uzgadnia się z rocznym wyprzedzeniem w radach makroregionalnych.

5) Nasze województwo w roku 2024 w ramach Systemu Sportu Młodzieży zdobyło **3 619,61 punktów.** Ponadto **165 zawodników** z 34 klubów sportowych (w 19 dyscyplinach sportowych) zdobyło **174 medale Mistrzostw Polski** w różnych kategoriach wiekowych. Dla naszego województwa punkty w ramach Systemy Sportu Młodzieży zdobyło **1 640** zawodniczki i zawodnicy ze 112 klubów sportowych i 36 gmin Opolszczyzny tj. 49,3 % (w roku 2024 punktowało 1 564 osoby ze 113 klubów i 35 gmin),
z czego:
- **1 002** młodzików (w roku 2024 punktowało 875 osób),
- **419** juniorów młodszych (w roku 2024 punktowało 523 osoby),
- **177** juniorów (w roku 2024 punktowało 187 osób),
- **42** młodzieżowców (w roku 2024 punktowało 55 osób).

1. Realizowane zadania i ich finansowanie

Opolskie Biuro Sportu działające przy Wojewódzkim Zrzeszeniu LZS w Opolu w roku 2025 realizowało zawarte w poniższej tabeli zadania zgodnie z przyjętym budżetem opartym na środkach finansowych z Samorządu Województwa Opolskiego oraz z Ministerstwa Sportu i Turystyki.

Realizacja budżetu Opolskiego Biura Sportu za rok 2025				
Lp.	**Nazwa zadania**	**Rok 2025**		
		MSiT	**Samorząd**	**Razem**
1	Kadra wojewódzka młodzików (203 osoby)	298 410,00	234 465,00	**532 875,00**
2	Kadra wojewódzka juniorów młodszych (60 osób)	252 000,00	0,00	**252 000,00**
3	Kadra wojewódzka juniorów i młodzież. (34 osoby)	173 400,00	0,00	**173 400,00**
4	Kadra Marszałkowska (150 osób)	0,00	378 515,00	**378 515,00**
5	Organizacja i udział w zawodach sportowych	0,00	442 146,50	**442 146,50**
6	Gratyfikacja (rok 2024 - 3 545 pkt. x 160 zł)	0,00	560 427,99	**560 427,99**
7	Promocja	0,00	37 160,34	**37 160,34**
8	Fundusz płac - trenerzy kadr marszałkowskich	0,00	21 697,29	**21 697,29**
9	Fundusz płac - trenerów koordynatorów kadr MSiT	185 250,00	0,00	**185 250,00**
10	Organizacja MMM (9 imprez)	48 719,00	0,00	**48 719,00**
11	Zakup sprzętu sportowego	150 000,00	0,00	**150 000,00**
12	Spotkanie z młodzieżą uzdolnioną sportowo i kadrami	0,00	100 412,94	**100 412,94**
13	Wojewódzki Koordynator Sportu Młodzieżowego	32 143,00	55 000,00	**87 143,00**
14	Koszty pośrednie	98 717,00	120 174,94	**218 891,94**
Razem		**1 238 639,00**	**1 950 000,00**	**3 188 639,00**

Otrzymane środki na obsługę zadań		Rok 2025
1	Urząd Marszałkowski w Opolu	1 950 000,00
2	Ministerstwo Sportu i Turystyki w Warszawie	1 238 639,00
Razem		**3 188 639,00**

Finasowanie sportu młodzieżowego w latach 2020-2025

(finansowaniem objęte są dyscypliny sportowe uczestniczące w systemie współzawodnictwa młodzieży)

Otrzymane środki na obsługę zadań		Rok 2025
1	Urząd Marszałkowski w Opolu	1 950 000,00
2	Ministerstwo Sportu i Turystyki w Warszawie	1 238 639,00
Razem		**3 188 639,00**

Otrzymane środki na obsługę zadań		Rok 2024
1	Urząd Marszałkowski w Opolu	1 950 000,00
2	Ministerstwo Sportu i Turystyki w Warszawie	1 165 951,00
Razem		**3 115 951,00**

Otrzymane środki na obsługę zadań		Rok 2023
1	Urząd Marszałkowski w Opolu	1 810 000,00
2	Ministerstwo Sportu i Turystyki w Warszawie	1 064 380,00
Razem		**2 874 380,00**

Otrzymane środki na obsługę zadań		Rok 2022
1	Urząd Marszałkowski w Opolu	1 750 000,00
2	Ministerstwo Sportu i Turystyki w Warszawie	836 125,26
3	Ministerstwo Sportu i Turystyki w Warszawie (zakup sprzętu sportowego)	120 000,00
Razem		**2 706 125,26**

Otrzymane środki na obsługę zadań		Rok 2021
1	Urząd Marszałkowski w Opolu	1 530 000,00
2	Ministerstwo Sportu i Turystyki w Warszawie	735 974,36
3	Ministerstwo Sportu i Turystyki w Warszawie (zakup sprzętu sportowego)	100 199,16
Razem		**2 366 173,52**

Otrzymane środki na obsługę zadań		Rok 2020
1	Urząd Marszałkowski w Opolu	1 230 000,00
2	Ministerstwo Sportu w Warszawie	721 461,50
Razem		**1 951 461,50**

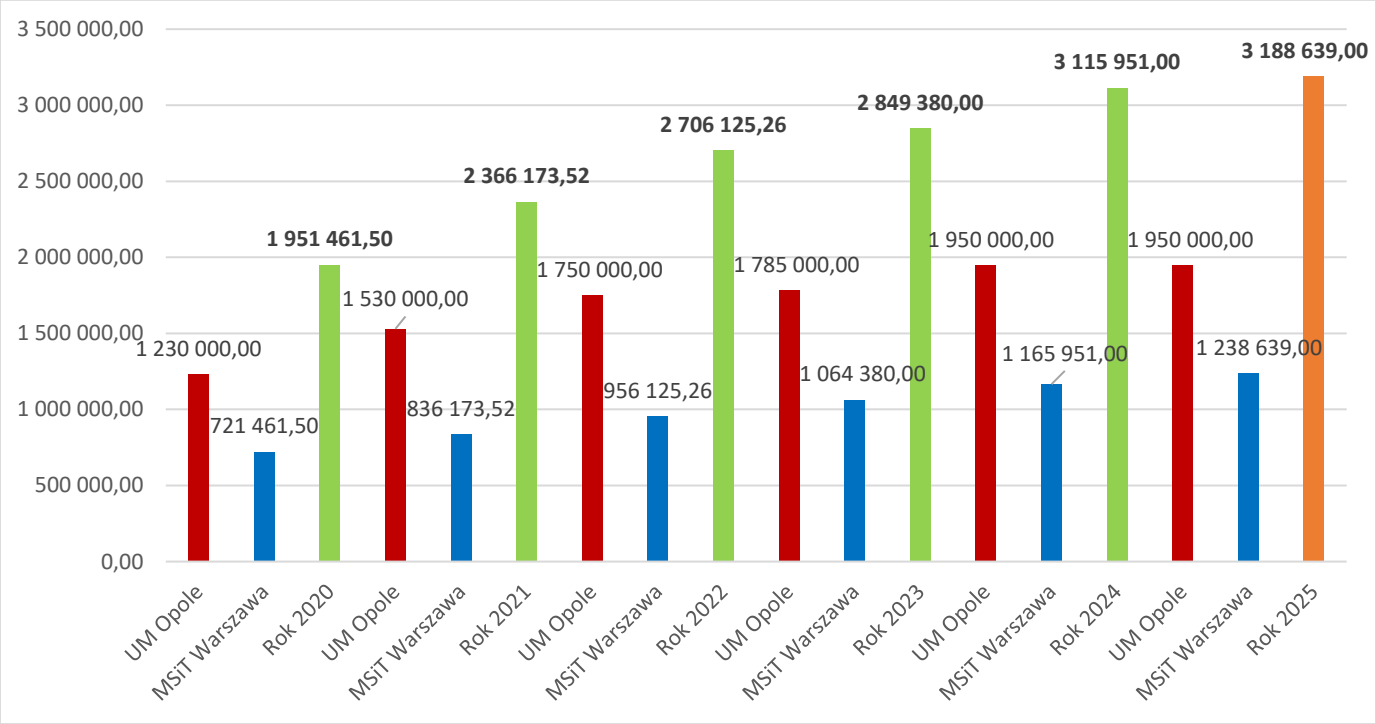

2. Kadry wojewódzkie

Minister Sportu i Turystyki rokrocznie ogłasza **Program dofinansowania za środków Funduszu Rozwoju Kultury Fizycznej** zadań z obszaru wspierania szkolenia sportowego, w którym między innymi jest szkolenie młodzieży w ramach kadr wojewódzkich. W programie tym zamieszczany jest przydział miejsc w kadrach wojewódzkich z podziałem na kategorie wiekowe dla poszczególnych województw. Liczbę zawodników szkolenia Kadry Wojewódzkiej realizowanego z dofinansowaniem ze środków FRKF ustala się dla każdego województwa na podstawie:

1) w kategorii wiekowej młodzik - aktualnej informacji GUS o populacji dzieci w wieku 10–14 lat,
2) w kategorii wiekowej juniora młodszego, juniora oraz młodzieżowca – wyników sportowych współzawodnictwa sportowego dzieci i młodzieży podanych w rankingach Systemu Sportu Młodzieżowego i osiągniętych przez województwo w roku poprzedzającym dofinansowanie.

Liczbę miejsc szkoleniowych w kadrach wojewódzkich dla poszczególnych województw przedstawia poniższa tabela:

M	Województwo	Młodzik	Junior Młodszy	Junior / młodzieżowiec	Razem
1	mazowieckie	1 371	528	281	**2 180**
2	śląskie	1 002	422	187	**1 611**
3	wielkopolskie	879	430	216	**1 525**
4	małopolskie	844	330	161	**1 335**
5	dolnośląskie	647	308	154	**1 109**
6	pomorskie	594	308	158	**1 060**
7	łódzkie	535	210	96	**841**
8	kujawsko-pomorskie	481	242	118	**841**
9	lubelskie	476	124	76	**676**
10	podkarpackie	504	123	47	**674**
11	zachodniopomorskie	371	149	81	**601**
12	warmińsko-mazurskie	330	113	54	**497**
13	podlaskie	265	92	54	**411**
14	lubuskie	236	98	60	**394**
15	świętokrzyskie	262	63	23	**348**
16	opolskie	203	60	34	**297**
Razem		**9 000**	**3 600**	**1 800**	**14 400**

Jak widać z powyższych danych istnieją duże dysproporcje między poszczególnymi województwami jeśli chodzi o ilość osób objętych szkoleniem. Nasze województwo w ramach niwelowania tych dysproporcji decyzją władz Samorządowych Województwa od wielu lat prowadzi szkolenie młodzieży w dodatkowej kadrze „Marszałkowskiej" - w roku 2025 w kadrze tej szkolonych było **150 osób**. Działanie to pozwala na wzmocnienie procesu szkoleniowego utalentowanej sportowo młodzieży, a przez to stworzenie większych szans na lepsze wyniki w współzawodnictwie sportowym młodzieży. Należy nadmienić, że na terenie Opolszczyzny nie ma żadnej szkoły mistrzostwa sportowego co także obniża nasze szanse w sportowej rywalizacji w systemie współzawodnictwa młodzieży.

2. Kadry wojewódzkie

Podział ilościowy kadr na dyscypliny sportowe w roku 2025 przedstawia poniższa tabela (Podział miejsc został dokonany na podstawie analizy poziomu sportowego, możliwości kadrowych, oraz potencjału utalentowanych zawodników w poszczególnych dyscyplinach sportu. Podział ten był dokonany w uzgodnieniu z zainteresowanymi trenerami koordynatorami uwzględniając ich propozycje w zakresie poszczególnych grup wiekowych).

Lp.	Dyscyplina sportu	Młodzik	Junior młodszy	Junior / młodzieżowiec	Marszałkowska	Razem
1	Badminton	10	7		4	21
2	Boks			2	6	8
3	Gimnastyka sportowa	14	13	3		30
4	Gimnastyka - trampolina	3	5	6		14
5	Hokej na trawie K i M				6	6
6	Judo K i M	7	6	3	4	20
7	Kajakarstwo klasyczne		4	5	9	18
8	Karate WKF (olimpijskie)	7	6	2	5	20
9	Kolarstwo				6	6
10	Koszykówka kobiet	11				11
11	Koszykówka mężczyzn	11				11
12	Koszykówka 3 x 3 K i M				4	4
13	Lekka atletyka	38				38
14	Łucznictwo	3		2	6	11
15	Łyżwiarstwo figurowe				8	8
16	Łyżwiarstwo szybkie Short Track				18	18
17	Piłka nożna kobiet				12	12
18	Piłka nożna mężczyzn	12				12
19	Piłka ręczna kobiet	12				12
20	Piłka ręczna mężczyzn	12				12
21	Piłka ręczna plażowa K i M				4	4
22	Piłka siatkowa kobiet	12				12
23	Piłka siatkowa mężczyzn	12				12
24	Pływanie	11			7	18
25	Podnoszenie ciężarów			6	7	13
26	Siatkówka plażowa K i M				6	6
27	Szachy	8				8
28	Szermierka				5	5
29	Taekwondo olimpijskie	7	8	2	8	25
30	Tenis stołowy	5			11	16
31	Zapasy K i M	8	10	2	10	30
32	Żeglarstwo		1	1	4	6
33	Badminton	10	7		4	21
Razem		**203**	**60**	**34**	**150**	**447**

W miesiącu grudniu z powodu niewykorzystania puli przyznanych miejsc w kadrze przez związek jeździecki – miejsca te zostały przekazane Opolskiemu Związkowi Lekkiej Atletyki i zostały zrealizowane.

Kategorie wiekowe wyznaczone decyzją Ministra Sportu i Turystyki

Kadra Marszałkowska

Szkolenie w kadrach wojewódzkich w latach 2020-2004
Ilość szkolonych z podziałem na kategorie wiekowe

Rok	Młodzik	Junior młodszy	Junior młodzieżowiec	Kadra Marszałkowska	Razem
2025	203	60	34	150	**447**
2024	203	76	31	151	**461**
2023	202	72	34	142	**450**
2022	200	57	34	170	**461**
2021	202	72	37	150	**461**
2020	226	41	50	80	**397**

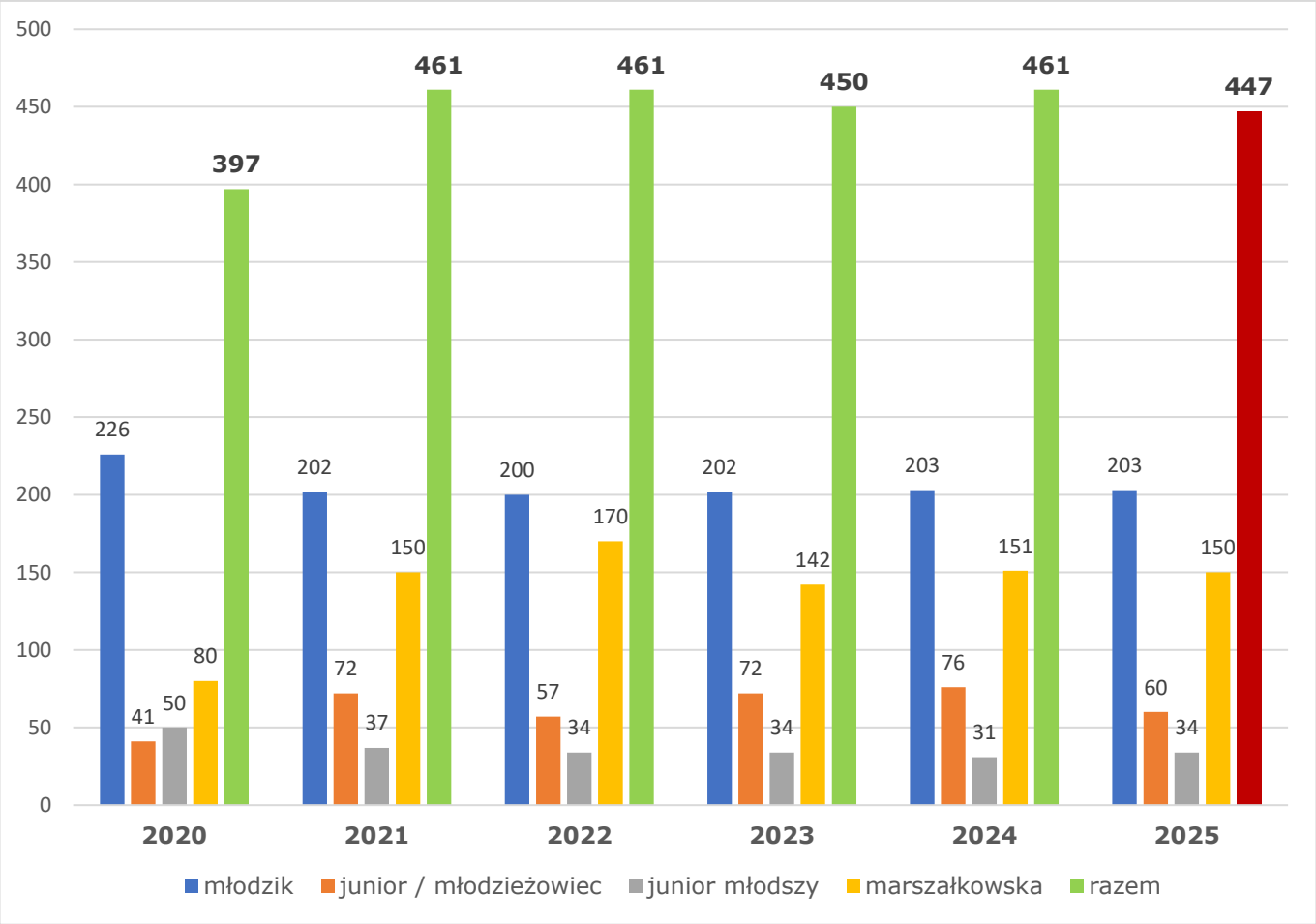

W roku 2025 ze względu na obniżona pulę miejsc w kadrach wojewódzkich przez ministerstwo Sportu i Turystyki musieliśmy ograniczyć liczbę kadrowiczów do 447 osób kadry podstawowej. Wraz z zawodnikami rezerwowymi szkoleniem w kadrach zostało objętych ponad 800 zawodniczek i zawodników.
Dla poszczególnych kategorii wiekowych odbywało się szkolenie w wymiarze:
młodzik – 21 osobodni
junior młodszy – 28 osobodni
junior / młodzieżowiec – 34 osobodni
kadra marszałkowska – 20 osobodni

3. Organizacja i udział w zawodach sportowych

W ramach współzawodnictwa sportowego młodzieży reprezentanci Opolszczyzny w roku 2025 uczestniczyli w Mistrzostwach Polski w kategoriach wiekowych junior młodszy, junior, młodzieżowiec i w międzywojewódzkich mistrzostwach młodzików oraz w Mistrzostwach Polski Młodzików – poza systemem. Na zawodach tych mieli możliwość zdobywania punktów w ramach współzawodnictwa sportowego Systemu Sportu Młodzieży. Udział w tych zawodach w dużej mierze finansowany był ze środków Samorządu Województwa Opolskiego (w ramach przydzielonych kwot na ten cel poszczególnym związkom). W budżecie Opolskich Związków Sportowych w roku 2025 na ten cel wydatkowano kwotę **442 146,50 zł**.

Lp.	Dyscyplina sportu	Realizacja
1	Badminton	18 000,00
2	Boks	9 000,00
3	Gimnastyka sportowa	24 000,00
4	Gimnastyka - trampolina	21 219,92
5	Hokej na trawie	9 000,00
6	Jeździectwo	8 000,00
7	Judo	19 987,71
8	Kajakarstwo klasyczne	16 589,89
9	Karate WKF (olimpijskie)	16 895,00
10	Kolarstwo	9 960,54
11	Koszykówka	18 148,88
12	Lekka atletyka	35 059,59
13	Łucznictwo	13 931,28
14	Łyżwiarstwo szybkie - short track	20 000,00
15	Piłka nożna	10 000,00
16	Piłka ręczna	27 000,00
17	Piłka siatkowa	27 006,21
18	Pływanie	18 029,63
19	Podnoszenie ciężarów	20 469,49
20	Szachy	16 049,00
21	Szermierka	7 000,30
22	Taekwondo olimpijskie	20 000,00
23	Tenis stołowy	17 000,00
24	Tenis ziemny	2 800,00
25	Zapasy	26 999,06
26	Żeglarstwo	10 000,00
Razem		**442 146,50**

4. Organizacja Międzywojewódzkich Mistrzostw Młodzików na terenie województwa opolskiego

W roku 2025 na terenie naszego województwa zostały zorganizowane zawody rangi międzywojewódzkich mistrzostw młodzików ujęte w wykazie imprez w ramach współzawodnictwa Systemu Sportu Młodzieży. Miejsca rozgrywania zawodów uzgadniane są na poziomie konsultacji między województwami - według podziału administracyjnego ustalonego przez związki sportowe. Imprezy były finansowanie ze środków Ministerstwa Sportu i Turystyki (na podstawie podpisanej umowy) oraz z wkładem własnym związków i klubów bezpośrednio zaangażowanych w organizację zawodów.

Wykaz zorganizowanych imprez pokazuje poniższa tabela.

Lp.	Dyscyplina	Data	Miejsce	Dofinansowanie
1	Lekkoatletyka	29.03.2005	Głogówek	5 000,00
2	Kolarstwo szosowe	31.05.2025	Niwki	4 882,06
3	Gimnastyka sportowa	6-8.06.2025	Nysa	4 857,00
4	Gimnastyka trampolina	7.06.2025	Kup	3 750,00
5	Pływanie	31.05-01.06.2025	Strzelce Opolskie	4 857,00
6	Lekkoatletyka	06.09.2025	Opole	6 342,00
7	Żeglarstwo	12-14.09.2025	Głębinów	6 342,00
8	Zapasy klasyczne	18.10.2025	Kędzierzyn-Koźle	6 342,00
9	Zapasy wolne i kobiet	25.10.2025	Krapkowice	6 346,94
Razem				**48 719,00**

5. Gratyfikacja

Kluby, który w roku 2024 zdobywały punkty w ramach systemu współzawodnictwa sportowego młodzieży w roku 2025 objęte były dodatkowym wsparciem finansowym w formie **gratyfikacji**. W ramach budżetu Opolskiego Biura Sportu na ten cel przeznaczona była kwota **567 200,00 zł**. Zrealizowano środki w wysokości **558 987,99 zł** tj. **98,55%** zaplanowanej kwoty. Niewykorzystana kwota w wysokości **8 212,01 zł** została wykorzystana w innych segmentach działalności Opolskiego Biura Sportu. Zadaniem objętych zostało **90 klubów** sportowych, które w roku 2024 zdobyło minimum **5,0 punktów** w ramach współzawodnictwa sportowego młodzieży. Faktyczne z gratyfikacji skorzystało **85 klubów**. W roku 2025 obowiązywała stawka **160 zł** za 1 punkt. Realizacja środków odbywała się na podstawie wcześniej złożonych preliminarzy, w których beneficjenci mieli do zaplanowania wydatkowanie przyznanych środków korzystając przy tym z bardzo szerokiego katalog kosztów związanych z działalnością sportową.

Wykaz klubów realizujących środki z gratyfikacji:

Lp.	Nazwa klubu	Dyscyplina	Punty 2024	Plan	Zrealizowano
1	BENINCA UKS Feniks Kędzierzyn-K	Badminton	73	11 680,00 zł	11 680,00 zł
2	LKS Technik Głubczyce	Badminton	54	8 640,00 zł	8 640,00 zł
3	MMKS Kędzierzyn-Koźle	Badminton	8	1 280,00 zł	1 280,00 zł
4	LUKS Victoria Domecko	Badminton	6	960,00 zł	958,83 zł
5	LUKS Azymek Zdzieszowice	Bieg na orientację	11	1 760,00 zł	1 760,00 zł
6	Opolski Klub Bokserski Odra Opole	Boks	32	5 120,00 zł	5 120,00 zł
7	Kuźnia Boksu Opole	Boks	15	2 400,00 zł	2 400,00 zł
8	KS Unia Opole	Futsal Kobiet	35	5 600,00 zł	5 600,00 zł
9	Dreman Opole	Futsal mężczyzn	18	2 880,00 zł	2 880,00 zł
10	LUKS Gwiazda Dobrzeń Wielki	Gimnastyka - trampolina	188	30 080,00 zł	30 080,00 zł
11	Nyskie Towarzystwo Gimnastyczne	Gimnastyka sportowa	176	28 160,00 zł	28 160,00 zł
12	Opolski Klub Golfowy Kamień Śląski	Golf	6	960,00 zł	0,00 zł
13	ULKS Dwójka Nysa	Hokej na trawie kobiet	12	1 920,00 zł	1 920,00 zł
14	UKS Plejada Nysa	Hokej na trawie mężczyzn	21	3 360,00 zł	3 360,00 zł
15	Ludowy Klub Jeździecki Lewada	Jeździectwo	50	8 000,00 zł	8 000,00 zł
16	KJ AZS Opole	Judo	80	12 800,00 zł	12 801,30 zł
17	Judo MIZUKA Opole	Judo	20	3 200,00 zł	3 200,00 zł
18	TS Gwardia Opole	Judo	9	1 440,00 zł	0,00 zł
19	AZS KU Politechniki Opolskiej Opole	Kajakarstwo klasyczne	123	19 680,00 zł	19 680,00 zł
20	WKS AQUA ACTIVE, Kędzierzyn-Koźle	Kajakarstwo klasyczne	30	4 800,00 zł	4 800,00 zł
21	LKS Zarzewie Prudnik	Karate WKF	54	8 640,00 zł	8 640,00 zł
22	KK Nidan Zawadzkie	Karate WKF	43	6 880,00 zł	6 880,00 zł
23	SSK Bushido Kędzierzyn-Koźle	Karate WKF	26	4 160,00 zł	4 160,01 zł
24	KK Shotokan Krapkowice	Karate WKF	23	3 680,00 zł	2 800,00 zł
25	LMGKK Ziemia Brzeska Brzeg	Kolarstwo	10	1 600,00 zł	1 600,00 zł
26	LKS Ziemia Opolska Opole	Kolarstwo	6	960,00 zł	960,10 zł
27	MUKS Chrobry Basket Głuchołazy	Koszykówka kobiet	22	3 520,00 zł	3 520,00 zł
28	KSK Stal Brzeg	Koszykówka kobiet	10	1 600,00 zł	1 600,00 zł
29	KS Pogoń Prudnik	Koszykówka kobiet	6	960,00 zł	960,00 zł
30	UKS Piłsudczyk PG 1 Brzeg	Koszykówka kobiet	6	960,00 zł	960,00 zł

Gratyfikacja

Lp.	Nazwa klubu	Dyscyplina	Punty 2024	Plan	Zrealizowano
31	UKS MOS Opole	Koszykówka mężczyzn	30	4 800,00 zł	4 800,00 zł
32	MKS Otmuchów	Koszykówka mężczyzn	23	3 680,00 zł	3 660,00 zł
33	KS Basket Nysa	Koszykówka mężczyzn	7	1 120,00 zł	1 120,00 zł
34	MKS Strzelce Opolskie	Koszykówka mężczyzn i kobiet	42	6 720,00 zł	6 720,00 zł
35	AZS KU Politechniki Opolskiej Opole	Lekkoatletyka	269	43 040,00 zł	43 040,96 zł
36	LUKS Chemik Kędzierzyn-Koźle	Lekkoatletyka	81	12 960,00 zł	12 960,30 zł
37	MULKS Juvenia Głuchołazy	Lekkoatletyka	79	12 640,00 zł	12 635,20 zł
38	NKS Start Namysłów	Lekkoatletyka	44	7 040,00 zł	7 040,00 zł
39	LUKS Podium Kup	Lekkoatletyka	43	6 880,00 zł	6 880,00 zł
40	UKS MOS Opole	Lekkoatletyka	38	6 080,00 zł	6 080,00 zł
41	LUKS Namysłów	Lekkoatletyka	27	4 320,00 zł	4 320,00 zł
42	MUKS Gim 2 Nysa	Lekkoatletyka	20	3 200,00 zł	3 200,00 zł
43	LUKS MGOKSiR Korfantów	Lekkoatletyka	18	2 880,00 zł	2 880,00 zł
44	MMKS Kędzierzyn-Koźle	Lekkoatletyka	17	2 720,00 zł	2 714,73 zł
45	LKS Victoria Olesno	Lekkoatletyka	16	2 560,00 zł	2 560,00 zł
46	KS Obuwnik Prudnik	Łucznictwo	29	4 640,00 zł	4 648,07 zł
47	UIKŁF Piruette Opole	Łyżwiarstwo figurowe	54	8 640,00 zł	8 645,00 zł
48	AZS KU Politechniki Opolskiej Opole	Łyżwiarstwo szybkie - short track	145	23 200,00 zł	23 200,00 zł
49	LKS Rolnik Biedrzychowice	Piłka nożna kobiet + futsal	30	4 800,00 zł	4 800,00 zł
50	UKS Unia Opole	Piłka nożna kobiet	10	1 600,00 zł	1 699,83 zł
51	OKS Odra Opole	Piłka nożna mężczyzn	82	13 120,00 zł	13 120,00 zł
52	MKS Gogolin	Piłka nożna mężczyzn	16	2 560,00 zł	2 520,00 zł
53	LZS Śląsk Łubniany	Piłka nożna mężczyzn	6	960,00 zł	960,00 zł
54	BTP Stal Brzeg	Piłka nożna mężczyzn	5	800,00 zł	0,00 zł
55	OKS Olesno	Piłka nożna mężczyzn, tenis stołowy	11	1 760,00 zł	0,00 zł
56	UKS MOS Opole	Piłka ręczna kobiet	10	1 600,00 zł	1 600,00 zł
57	UKS Handball 2019 Kolonowskie	Piłka ręczna kobiet	10	1 600,00 zł	1 600,00 zł
58	LZS Tor Dobrzeń Wielki	Piłka ręczna kobiet	10	1 600,00 zł	1 600,00 zł
59	MLUKS Tułowice	Piłka ręczna kobiet	8	1 280,00 zł	1 280,00 zł
60	UKS Olimp Grodków	Piłka ręczna kobiet i mężczyzn	23	3 680,00 zł	3 680,00 zł
61	KPR Gwardia Opole	Piłka ręczna mężczyzn	172	27 520,00 zł	27 520,00 zł
62	Opolska Akademia Piłki Ręcznej	Piłka ręczna mężczyzn	10	1 600,00 zł	1 600,00 zł
63	ECO Uni Opole	Piłka siatkowa kobiet	27	4 320,00 zł	4 320,00 zł
64	UKS Jedynka Kluczbork	Piłka siatkowa kobiet	15	2 400,00 zł	2 400,00 zł
65	LUKS Sukces Komprachcice	Piłka siatkowa kobiet	12	1 920,00 zł	1 920,00 zł
66	PV Volley Krapkowice	Piłka siatkowa kobiet	6	960,00 zł	960,00 zł
67	UKS Korona Olesno	Piłka siatkowa kobiet i mężczyzn	21	3 360,00 zł	3 360,00 zł
68	AZS Stal Nysa	Piłka siatkowa mężczyzn	48	7 680,00 zł	7 672,00 zł
69	MMKS Kędzierzyn-Koźle	Piłka siatkowa mężczyzn	19	3 040,00 zł	3 040,00 zł
70	Akademia S D/W Kędzierzyn-Koźle	Piłka siatkowa mężczyzn	22	3 520,00 zł	3 520,00 zł

Gratyfikacja

Lp.	Nazwa klubu	Dyscyplina	Punty 2024	Plan	Zrealizowano
71	AZS KU Politechniki Opolskiej Opole	Pływanie	67	10 720,00 zł	10 719,04 zł
72	Swim Team MOSiR Kędzierzyn-Koźle	Pływanie	25	4 000,00 zł	3 763,00 zł
73	UKS Junior Kluczbork	Pływanie	13	2 080,00 zł	2 117,98 zł
74	DOKiS SP Vega Dobrodzień	Pływanie	7	1 120,00 zł	1 120,00 zł
75	KS Budowlani Opole	Podnoszenie ciężarów	140	22 400,00 zł	22 400,00 zł
76	UKS MOS Opole	Podnoszenie ciężarów	18	2 880,00 zł	2 894,35 zł
77	LKS Victoria Cisek	Podnoszenie ciężarów	6	960,00 zł	960,00 zł
78	LZS Skorogoszcz	Podnoszenie ciężarów	5	800,00 zł	800,00 zł
79	UKS Siódemka Strzelce Opolskie	Sumo i judo	12	1 920,00 zł	0,00 zł
80	UKS Start Opole	Szermierka	15	2 400,00 zł	2 400,00 zł
81	Opolski Klub Taekwondo Opole	Taekwondo WTF	140	22 400,00 zł	22 310,00 zł
82	LZS Żywocice	Tenis stołowy	18	2 880,00 zł	2 860,00 zł
83	KTS MOKSiR Zawadzkie	Tenis stołowy	14	2 240,00 zł	2 246,00 zł
84	MLUKS Wakmet Bodzanów	Tenis stołowy	7	1 120,00 zł	1 040,23 zł
85	STS Brynica	Tenis stołowy	6	960,00 zł	867,10 zł
86	MMKS Kędzierzyn-Koźle	Tenis stołowy	5	800,00 zł	814,95 zł
87	LKS Orzeł Namysłów	Zapasy	148	23 680,00 zł	23 680,84 zł
88	Zapaśniczy Klub Sportowy Gogolin	Zapasy	61	9 760,00 zł	9 760,00 zł
89	UKS Olimpijczyk Kędzierzyn Koźle	Zapasy	43	6 880,00 zł	6 880,00 zł
90	Klub Żeglarski Nysa, Głębinów	Żeglarstwo	67	10 720,00 zł	10 678,17 zł
Razem			**3 545**	**567 200,00 zł**	**558 987,99 zł**

6. Współzawodnictwo w ramach Systemu Sportu Młodzieży

Od wielu lat w naszym kraju funkcjonuje System Sportu Młodzieży, który umożliwia ocenę pracy szkoleniowej w sporcie prowadzonej w kategoriach wiekowych młodzik, junior młodszy, junior i młodzieżowiec. System prowadzony jest przez Instytut Sportu w Warszawie i polega na wycenie punktowej osiąganych rezultatów sportowych. W ramach współzawodnictwa oceniane są zawody rangi; międzywojewódzkich mistrzostw młodzików – dla kategorii wiekowej młodzik oraz Mistrzostwa Polski dla wyższych kategorii wiekowych – junior młodszy, junior i młodzieżowiec.

System jest tak skonstruowany, że czym starsza kategoria wiekowa tym większa wartość punktowa za zdobyte miejsce w zawodach sportowych

Start każdego zawodnika ocenia się w kategorii:

- młodzika i juniora młodszego – maksymalnie za udział w dwóch konkurencjach,
- juniora i młodzieżowca – maksymalnie za udział w trzech konkurencjach.

Każdy związek sportowy podpisuje z Instytutem Sportu regulamin dotyczący punktacji w swojej dyscyplinie, w którym szczegółowo określa konkurencje sportowe, które wchodzą do systemu współzawodnictwa sportowego.

Pozyskane dane z systemu współzawodnictwa sportowego umożliwiają dogłębną analizę sportu młodzieżowego w różnych jego aspektach. Można analizować pracę szkoleniową z młodzieżą w poszczególnych dyscyplinach sportowych, regionach administracyjnych (gmina, powiat, województwo) oraz na terenie całego kraju.

Nasze województwo w roku 2025 w ramach Systemu Sportu Młodzieży zdobyło **3 635,05 punktów**. Ponadto **165 zawodników** z 34 klubów sportowych (w 19 dyscyplinach sportowych) zdobyło **174 medale Mistrzostw Polski** w różnych kategoriach wiekowych. Dla naszego województwa punkty w ramach Systemy Sportu Młodzieży zdobyło **1 640** zawodniczek i zawodników.

Współzawodnictwo sportowe młodzieży – najlepiej punktujący zawodnicy

M	Imię i nazwisko	Dyscyplina	Kategoria	Klub	Punkty
1	Felix Pigeon	Łyżwiarstwo – short track	Młodzieżowiec	AZS KU Politechniki Opolskiej	67,00
2	Filip Rak	Lekkoatletyka	Młodzieżowiec	AZS KU Politechniki Opolskiej	56,25
3	Dawid Wiekiera	Pływanie	Młodzieżowiec	AZS KU Politechniki Opolskiej	50,00
4	Noel Vreuls	Łyżwiarstwo – short track	Junior	AZS KU Politechniki Opolskiej	39,00
5	Jakub Korejba	Lekkoatletyka	Młodzieżowiec	AZS KU Politechniki Opolskiej	36,00
6	Szymon Mróz	Pływanie	Junior	AZS KU Politechniki Opolskiej	35,00
7	Maja Kleszno	Lekkoatletyka	Junior	AZS KU Politechniki Opolskiej	27,25
8	Alicja Lach	Lekkoatletyka	Junior	AZS KU Politechniki Opolskiej	25,25
9	Patrycja Jałoszyńska	Żeglarstwo	Junior młodszy	Klub Żeglarki Nysa, Głębinów	24,00
10	Szymon Łysiak	Lekkoatletyka	Junior	AZS KU Politechniki Opolskiej	22,00
11	Zuzanna Kozan	Lekkoatletyka	Junior	NKS Start, Namysłów	22,00
12	Aleksandra Witoś	Zapasy kobiet	Młodzieżowiec	LKS Orzeł, Namysłów	21,00
13	Patrycja Słomska	Zapasy kobiet	Młodzieżowiec	LKS Orzeł, Namysłów	21,00
14	Katarzyna Kokot	Lekkoatletyka	Młodzieżowiec	AZS KU Politechniki Opolskiej	21,00
15	Karolina Jałoszyńska	Żeglarstwo	Młodzieżowiec	Klub Żeglarki Nysa, Głębinów	21,00
16	Weronika Antoszczyk	Trampolina	Junior	LUKS Gwiazda, Dobrzeń Wielki	21,00
17	Mateusz Buczkowski	Zapasy styl wolny	Młodzieżowiec	LKS Orzeł, Namysłów	21,00
18	Viktoria Miriam Overby	Zapasy kobiet	Młodzieżowiec	LKS Orzeł, Namysłów	21,00
19	Iwona Drelich	Łyżwiarstwo – short track	Junior	AZS KU Politechniki Opolskiej	20,00
20	Wojciech Dumański	Gimnastyka sportowa	Junior	Nyskie Towarzystwo Gimnastyczne	19,00
21	Anna Mielnik	Kajakarstwo klasyczne	Młodzieżowiec	AZS KU Politechniki Opolskiej	18,00
22	Adam Rydlewski	Lekkoatletyka	Junior młodszy	MULKS Juvenia, Głuchołazy	18,00
23	Jakub Buchwald	Lekkoatletyka	Młodzieżowiec	AZS KU Politechniki Opolskiej	17,00
24	Paulina Wójcik	Trampolina	Młodzieżowiec	LUKS Gwiazda, Dobrzeń Wielki	17,00
25	Caroline Pawluk	Jeździectwo	Młodzieżowiec	Ludowy Klub Jeździecki Lewada	17,00
26	Emilian Mikuśiewicz	Lekkoatletyka	Junior	NKS Start, Namysłów	17,00

Współzawodnictwo sportowe młodzieży – klasyfikacja województw

M	Województwo	Suma punktów	Młodzieżowiec	Junior	Junior Młodszy	Młodzik
		176 515,91	**28 547,25**	**49 188,35**	**50 509,64**	**48 270,67**
1	mazowieckie	25 596,39	4 779,31	7 646,10	7 450,27	5 720,71
2	wielkopolskie	20 033,76	3 236,05	5 751,82	6 161,99	4 883,90
3	śląskie	19 404,40	2 767,35	5 519,63	6 158,95	4 958,47
4	małopolskie	15 297,54	2 271,46	4 661,92	4 382,74	3 981,42
5	dolnośląskie	15 158,26	2 296,17	4 289,76	4 200,23	4 372,10
6	pomorskie	15 036,75	2 916,29	4 164,85	4 137,52	3 818,09
7	kujawsko-pomorskie	11 713,18	1 944,24	3 264,18	3 360,54	3 144,22
8	łódzkie	10 138,10	1 277,05	2 802,88	3 085,49	2 972,68
9	zachodniopomorskie	8 071,80	1 423,86	1 972,03	2 220,12	2 455,79
10	lubelskie	7 134,53	1 396,95	1 872,87	1 677,08	2 187,63
11	warmińsko-mazurskie	5 663,79	860,55	1 519,60	1 645,85	1 637,79
12	podlaskie	5 594,22	1 017,88	1 228,00	1 323,82	2 024,52
13	lubuskie	5 484,98	798,50	1 602,35	1 392,29	1 691,84
14	podkarpackie	5 434,74	694,59	1 289,79	1 727,68	1 722,68
15	**opolskie**	**3 635,05**	**547,00**	**807,82**	**712,46**	**1 567,77**
16	świętokrzyskie	2 854,22	302,00	656,75	807,11	1 088,36
17	niestowarzyszony	264,20	18,00	138,00	65,50	42,70

Uczestnicy Systemu Sportu Młodzieży w roku 2025

Lp.	Województwo	Liczba dyscyplin	Liczba zawodników biorących udział we współzawodnictwie					Liczba powiatów (%)
			Suma	Młodzież.	Junior	Junior Mł.	Młodzik	
		77	90 349	7 240	25 504	24 885	32 720	374 (98%)
1	śląskie	73	10340	715	3258	2768	3597	36 (100%)
2	mazowieckie	71	12082	1020	3915	3279	3868	41 (97%)
3	małopolskie	67	7817	589	2659	2145	2422	21 (95%)
4	dolnośląskie	67	6754	450	1809	1933	2556	30 (100%)
5	wielkopolskie	64	9362	946	2362	2798	3255	35 (100%)
6	kujawsko-pomorskie	63	5224	471	1313	1391	2049	23 (100%)
7	łódzkie	63	5518	325	1383	1780	2030	24 (100%)
8	pomorskie	62	6905	894	1648	1819	2542	20 (100%)
9	podkarpackie	57	3911	242	1298	1121	1247	24 (96%)
10	zachodniopomorskie	56	3876	308	1079	1010	1479	21 (100%)
11	warmińsko-mazurskie	51	3374	321	949	862	1240	21 (100%)
12	lubelskie	51	3646	266	994	876	1510	24 (100%)
13	**opolskie**	**50**	**2477**	**175**	**636**	**585**	**1081**	**12 (100%)**
14	lubuskie	50	3723	245	974	1127	1377	14 (100%)
15	podlaskie	47	3070	196	730	713	1431	17 (100%)
16	świętokrzyskie	39	2359	82	548	711	1018	13 (92%)

Punkty w systemie współzawodnictwa sportowego młodzieży w latach 2020-2025

Rok	Młodzik	Junior młodszy	Junior	Młodzieżowiec	Razem
2025	1 567,77	712,46	807,82	547,00	**3 635,05**
2024	1 303,21	838,07	884,82	593,51	**3 619,61**
2023	975,58	869,19	940,72	520,75	**3 306,24**
2022	913,83	859,12	1 068,20	694,38	**3 535,53**
2021	951,66	693,06	866,15	733,64	**3 244,51**
2020	955,87	844,30	722,99	951,01	**3 474,17**

Punkty współzawodnictwa sportowego w latach 2020-2025

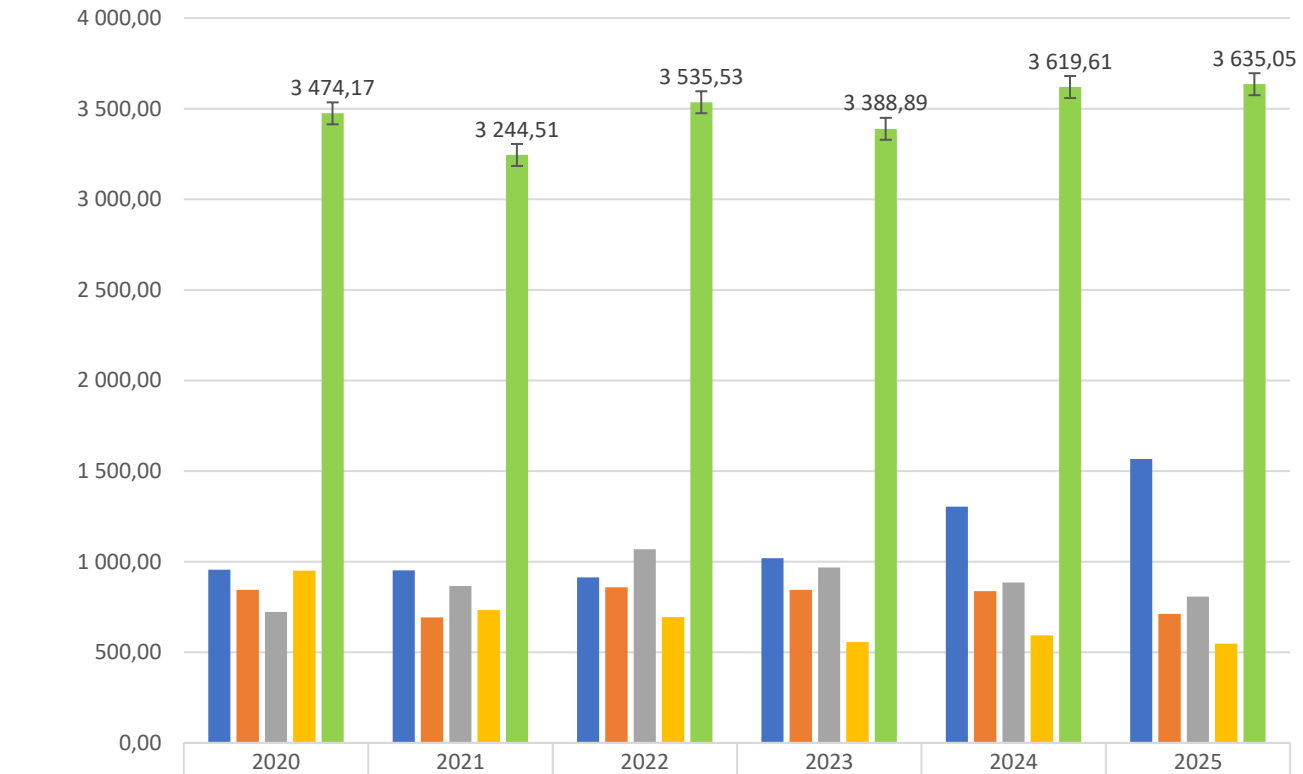

	2020	2021	2022	2023	2024	2025
Młodzik	955,87	951,66	913,83	1 018,80	1 303,21	1 567,77
Junior młodszy	844,30	693,06	859,12	844,28	838,07	712,46
Junior	722,99	866,15	1 068,20	968,81	884,82	807,82
Młodzieżowiec	951,01	733,64	694,38	557,00	593,51	547,00
Razem	3 474,17	3 244,51	3 535,53	3 388,89	3 619,61	3 635,05

W roku 2025 nasze województwo może pochwalić się rekordowa ilością zdobytych punktów w systemie współzawodnictwa młodzieży – **3 635,05 pkt.** Po części jest to efekt zmiany sposobu naliczania punktów i przesunięcie ich wagi w kierunku młodszych kategorii wiekowych (istotna różnica w możliwości zdobywania większej ilości punktów w kategorii młodzik kosztem kategorii młodzieżowiec). Zmiana ta jest korzysta dla naszego regionu ponieważ od lat nasza rywalizacja w systemie współzawodnictwa opiera się głownie na kategoriach młodzik, junior młodszy i junior.

Współzawodnictwo sportowe młodzieży – zdobycze punktowe i miejsce dyscypliny w kraju

Lp.	Dyscyplina sportu	2023	M	2024	M	2025	M	Średnia	Udział %	Do zdobycia
1	Łyżwiarstwo Szybkie Short track	114,67	6	145,00	5	182,00	4	**147,22**	**10,42%**	1 746,10
2	Jeździectwo	51,00	9	57,71	7	81,00	6	**63,24**	**7,13%**	1 136,00
3	Łyżwiarstwo figurowe	39,00	6	54,00	7	57,00	7	**50,00**	**6,35%**	898,00
4	Piłka nożna kobiet - futsal	61,91	8	55,00	7	61,04	8	**59,32**	**6,09%**	1 002,78
5	Karate WKF (olimpijskie)	154,00	7	145,00	7	130,00	9	**143,00**	**5,85%**	2 223,00
6	Zapasy kobiet	46,50	11	72,50	12	136,00	10	**85,00**	**5,16%**	2 636,79
7	Gimnastyka sportowa	118,00	6	175,66	6	127,00	6	**140,22**	**4,92%**	2 582,00
8	Gimnastyka - trampolina	135,50	9	188,50	5	114,00	8	**146,00**	**4,80%**	2 376,00
9	Zapasy styl wolny	121,91	7	136,00	9	151,50	8	**136,47**	**4,64%**	3 262,11
10	Piłka siatkowa kobiet	115,00	11	63,00	15	121,78	10	**99,93**	**4,54%**	2 682,82
11	Lekka atletyka	591,58	14	654,88	14	809,08	14	**685,18**	**4,12%**	19 629,57
12	Badminton	110,50	5	140,25	6	88,50	10	**113,08**	**3,91%**	2 262,00
13	Siatkówka plażowa mężczyzn	9,00	14	6,00	15	18,00	9	**11,00**	**3,52%**	512,00
14	Piłka ręczna mężczyzn	208,26	7	188,92	5	87,08	12	**161,42**	**3,40%**	2 562,56
15	Piłka siatkowa mężczyzn	134,00	9	91,68	12	91,40	13	**105,69**	**3,31%**	2 760,64
16	Taekwondo olimpijskie	159,00	8	140,00	8	139,00	8	**146,00**	**3,18%**	4 369,00
17	Hokej na trawie kobiet	16,00	6	12,00	6	16,82	6	**14,94**	**3,15%**	534,36
18	Piłka nożna mężczyzn - futsal	0,00	16	18,00	9	35,00	9	**17,67**	**3,00%**	1 167,13
19	Koszykówka mężczyzn	72,10	13	96,93	11	98,54	11	**89,19**	**2,90%**	3 401,38
20	Piłka nożna mężczyzn	88,66	13	129,76	12	104,10	12	**107,51**	**2,87%**	3 628,13
21	Podnoszenie ciężarów	151,00	9	169,00	9	112,50	11	**144,17**	**2,80%**	4 024,00
22	Hokej na trawie mężczyzn	19,00	4	21,00	4	18,93	5	**19,64**	**2,79%**	678,78
23	Tenis stołowy	74,50	15	68,75	16	90,50	15	**77,92**	**2,43%**	3 720,91
24	Piłka ręczna plażowa mężczyzn	53,50	6	0,00	9	15,56	9	**23,02**	**2,41%**	645,94
25	Kajakarstwo klasyczne	89,75	10	152,88	10	101,00	11	**114,54**	**2,20%**	4 590,01
26	Zapasy styl klasyczny	30,00	14	42,67	13	64,50	12	**45,72**	**2,03%**	3 173,96
27	Siatkówka plażowa kobiet	8,00	13	9,00	11	9,00	10	**8,67**	**2,02%**	445,50
28	Judo mężczyzn	59,25	11	60,00	11	64,20	11	**61,15**	**1,87%**	3 425,39
29	Pływanie	91,00	15	118,13	13	141,50	12	**116,88**	**1,59%**	8 900,38
30	Koszykówka kobiet	29,86	14	40,55	14	49,00	13	**39,80**	**1,57%**	3 114,07
31	Piłka ręczna kobiet	42,88	13	40,43	15	38,02	16	**40,44**	**1,57%**	2 427,50
32	Judo kobiet	34,50	11	51,00	10	29,00	12	**38,17**	**1,45%**	2 003,00
33	Żeglarstwo	55,00	12	67,00	13	71,00	11	**64,33**	**1,38%**	5 152,50
34	Koszykówka mężczyzn 3 x 3	0,00	16	6,00	16	12,00	12	**6,00**	**1,27%**	942,00
35	Piłka nożna kobiet	0,00	16	20,00	15	25,00	16	**15,00**	**1,03%**	2 425,74
36	Boks	46,00	16	49,00	16	48,00	16	**47,67**	**0,92%**	5 229,00
37	Orientacja sportowa	10,33	11	11,00	11	14,00	11	**11,78**	**0,73%**	1 912,50
38	Kolarstwo	21,50	16	16,00	16	25,50	17	**21,00**	**0,44%**	5 785,43
39	Łucznictwo	40,67	10	31,00	12	10,00	12	**27,22**	**0,40%**	2 521,32
40	Szermierka	15,00	15	15,00	15	17,00	14	**15,67**	**0,36%**	4 743,43
41	Szachy	56,00	13	5,00	16	8,00	16	**23,00**	**0,25%**	3 195,00
42	Sumo	0,00	16	9,66	16	3,00	16	**4,22**	**0,12%**	2 488,33
43	Wspinaczka sportowa	0,00	16	1,00	13	1,00	11	**0,67**	**0,10%**	1 002,80
44	Strzelectwo sportowe	22,00	14	3,00	16	4,00	16	**9,67**	**0,09%**	4 610,00
45	Piłka ręczna plażowa kobiet	43,13	8	22,00	8	0,00	16	**21,71**	**0,00%**	633,80
46	Golf	4,00	9	6,00	10	0,00	12	**3,33**	**0,00%**	570,00
47	Koszykówka kobiet 3 x 3	0,00	16	10,00	12	0,00	14	**3,33**	**0,00%**	917,50

M – miejsce dyscypliny w kraju
Średnia – średnia punktów z ostatnich trzech lat (2023-2025)
Udział % - udział procentowy zdobytych punktów do puli możliwych punktów do zdobycia w roku 2024.

Współzawodnictwo sportowe młodzieży – klasyfikacja powiatów

M	Powiat	Suma punktów	Młodzieżowiec	Junior	Junior Młodszy	Młodzik
		3 635,05	**547,00**	**807,82**	**712,46**	**1 567,77**
1	Opole	1 522,55	327,00	484,53	260,87	450,15
2	nyski	531,71	27,00	40,00	166,19	298,52
3	kędzierzyńsko-kozielski	417,45	74,00	56,50	74,00	212,95
4	namysłowski	307,00	84,00	72,00	58,00	93,00
5	opolski	246,19	21,00	67,04	12,71	145,44
6	krapkowicki	154,51	14,00	21,25	21,00	98,26
7	prudnicki	113,37	0,00	0,00	21,62	91,75
8	brzeski	101,85	0,00	8,00	32,95	60,90
9	strzelecki	85,48	0,00	26,00	25,51	33,97
10	oleski	73,17	0,00	4,00	28,00	41,17
11	głubczycki	52,00	0,00	28,50	2,00	21,50
12	kluczborski	29,77	0,00	0,00	9,61	20,16

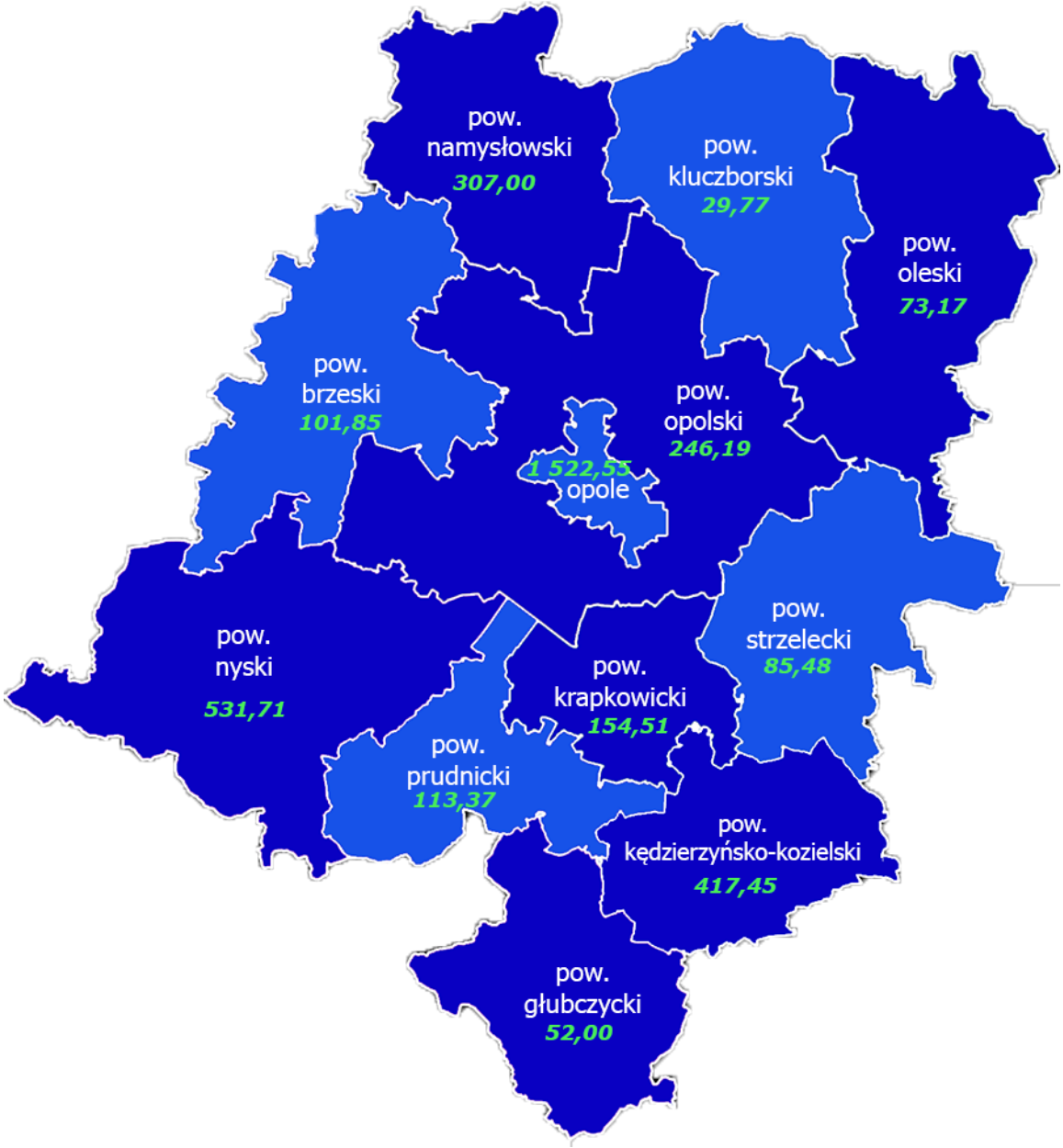

Współzawodnictwo sportowe młodzieży – klasyfikacja gmin

M	Gmina	Suma pkt.	Młodzieżowiec	Junior	Junior mł.	Młodzik
		3 635,05	**547,00**	**807,82**	**712,46**	**1 567,77**
1	Opole	**1 522,55**	327,00	484,53	260,87	450,15
2	Kędzierzyn-Koźle	**367,95**	57,00	26,00	72,00	212,95
3	Nysa	**315,13**	21,00	28,00	72,19	193,94
4	Namysłów	**305,00**	84,00	72,00	56,00	93,00
5	Dobrzeń Wielki	**154,85**	17,00	35,00	6,18	96,67
6	Głuchołazy	**141,68**	0,00	12,00	74,93	54,75
7	Gogolin	**84,51**	0,00	11,75	17,00	55,76
8	Prudnik	**83,37**	0,00	0,00	16,62	66,75
9	Zawadzkie	**70,47**	0,00	26,00	18,00	26,47
10	Olesno	**69,17**	0,00	1,00	27,00	41,17
11	Brzeg	**67,45**	0,00	8,00	32,95	26,50
12	Krapkowice	**56,00**	14,00	9,50	4,00	28,50
13	Głubczyce	**52,00**	0,00	28,50	2,00	21,50
14	Otmuchów	**47,90**	0,00	0,00	19,07	28,83
15	Polska Cerekiew	**44,50**	17,00	27,50	0,00	0,00
16	Głogówek	**30,00**	0,00	0,00	5,00	25,00
17	Kluczbork	**29,77**	0,00	0,00	9,61	20,16
18	Grodków	**29,40**	0,00	0,00	0,00	29,40
19	Turawa	**27,00**	0,00	27,00	0,00	0,00
20	Komprachcice	**18,00**	0,00	0,00	1,00	17,00
21	Korfantów	**16,00**	6,00	0,00	0,00	10,00
22	Strzelce Opolskie	**15,01**	0,00	0,00	7,51	7,50
23	Zdzieszowice	**14,00**	0,00	0,00	0,00	14,00
24	Niemodlin	**11,00**	2,00	0,00	1,00	8,00
25	Łambinowice	**11,00**	0,00	0,00	0,00	11,00
26	Prószków	**9,57**	0,00	5,04	4,53	0,00
27	Tułowice	**9,32**	0,00	0,00	0,00	9,32
28	Łubniany	**8,00**	0,00	0,00	0,00	8,00
29	Cisek	**5,00**	0,00	3,00	2,00	0,00
30	Lewin Brzeski	**5,00**	0,00	0,00	0,00	5,00
31	Ozimek	**3,45**	0,00	0,00	0,00	3,45
32	Gorzów Śląski	**3,00**	0,00	3,00	0,00	0,00
33	Murów	**3,00**	0,00	0,00	0,00	3,00
34	Tarnów Opolski	**2,00**	2,00	0,00	0,00	0,00
35	Wilków	**2,00**	0,00	0,00	2,00	0,00
36	Dobrodzień	**1,00**	0,00	0,00	1,00	0,00

Współzawodnictwo - klasyfikacja klubów

M	Nazwa klubu	suma	młodzieżowiec	junior	junior mł.	młodzik
1	AZS KU Politechniki Opolskiej Opole	**675,91**	306,00	249,25	73,00	47,66
2	LKS Orzeł Namysłów	**224,00**	84,00	33,00	52,00	55,00
3	Opolski Klub Taekwondo Opole	**139,00**	21,00	35,00	21,00	62,00
4	Nyskie Towarzystwo Gimnastyczne Nysa	**127,00**	0,00	27,00	16,50	83,50
5	MULKS Juvenia Głuchołazy	**123,25**	0,00	6,00	66,50	50,75
6	LUKS Gwiazda Dobrzeń Wielki	**114,00**	17,00	35,00	4,00	58,00
7	UKS MOS Opole	**85,64**	0,00	6,00	42,14	37,50
8	LUKS Chemik Kędzierzyn-Koźle	**85,25**	38,50	17,00	2,00	27,75
9	KS Budowlani Opole	**84,50**	0,00	47,00	7,00	30,50
10	ECO Uni Opole	**83,46**	0,00	0,00	17,16	66,30
11	ZKS Gogolin Gogolin	**76,50**	0,00	8,00	17,00	51,50
12	Klub Żeglarski Nysa, Głębinów	**71,00**	21,00	0,00	43,00	7,00
13	KPR GO S.A Opole	**64,43**	0,00	31,11	23,32	10,00
14	OKS Odra Opole	**63,16**	0,00	40,63	6,75	15,78
15	UIKŁF Piruette, Opole	**57,00**	0,00	22,00	13,00	22,00
16	KJ AZS Opole	**52,00**	0,00	12,00	15,00	25,00
17	UKS Olimpijczyk Kędzierzyn Koźle	**51,50**	13,50	0,00	0,00	38,00
18	MMKS, Kędzierzyn-Koźle	**49,00**	0,00	6,00	4,00	39,00
19	Klub Karate Nidan Zawadzkie	**48,00**	0,00	25,00	10,00	13,00
20	KS UNIA Opole	**46,04**	0,00	14,54	16,50	15,00
21	NKS Start Namysłów	**46,00**	0,00	39,00	0,00	7,00
22	Akademia Siatkówki Stal Nysa	**45,19**	0,00	0,00	0,00	45,19
23	LKS Zarzewie Prudnik	**45,00**	0,00	0,00	6,00	39,00
24	LKS Victoria, Olesno	**42,00**	0,00	0,00	23,00	19,00
25	LKS Technik, Głubczyce	**41,00**	0,00	18,50	2,00	20,50
26	SSK Bushido, Kędzierzyn-Koźle	**41,00**	0,00	3,00	2,00	36,00
27	Ludowy Klub Jeździecki Lewada	**41,00**	17,00	24,00	0,00	0,00
28	BENINCA UKS Feniks Kędzierzyn-Koźle	**40,00**	5,00	0,00	19,00	16,00
29	MKS Otmuchów	**39,07**	0,00	0,00	19,07	20,00
30	LUKS Podium Kup	**38,67**	0,00	0,00	0,00	38,67
31	LZS Żywocice	**38,00**	14,00	9,50	4,00	10,50
32	Judo MIZUKA Opole	**36,20**	0,00	0,00	8,00	28,20
33	Dreman Opole	**35,00**	0,00	0,00	0,00	35,00
34	LUKS Namysłów	**35,00**	0,00	0,00	4,00	31,00
35	WKS AQUA ACTIVE Kędzierzyn-Koźle	**34,00**	0,00	0,00	10,00	24,00
36	Akademia S D/W Kędzierzyn-Koźle	**32,20**	0,00	0,00	0,00	32,20
37	KSK Stal Brzeg	**30,95**	0,00	0,00	30,95	0,00
38	LUKS Rolnik Biedrzychowice - Głogówek	**30,00**	0,00	0,00	5,00	25,00
39	UKS Olimp Grodków	**29,40**	0,00	0,00	0,00	29,40
40	Swim Team MOSiR Kędzierzyn-Koźle	**29,00**	0,00	0,00	29,00	0,00

Współzawodnictwo - klasyfikacja klubów

M	Nazwa klubu	suma	młodzieżowiec	junior	junior mł.	młodzik
41	Społowicz Team Bierdzany	**27,00**	0,00	27,00	0,00	0,00
42	UKS Korona Olesno	**22,17**	0,00	0,00	0,00	22,17
43	Opolski Klub Bokserski Odra Opole	**20,00**	0,00	15,00	4,00	1,00
44	UKS Plejada Nysa	**18,93**	0,00	0,00	3,68	15,25
45	Kuźnia Boksu Opole	**18,00**	0,00	12,00	6,00	0,00
46	UKS Start Opole	**17,00**	0,00	0,00	4,00	13,00
47	ULKS Dwójka Nysa	**16,82**	0,00	0,00	2,82	14,00
48	LUKS MGOKSiR Korfantów	**16,00**	6,00	0,00	0,00	10,00
49	Klub AZS PANS, Nysa	**16,00**	0,00	0,00	0,00	16,00
50	Klub Karate-do Shotokan Krapkowice	**15,00**	0,00	0,00	0,00	15,00
51	MKS Smyk Prudnik	**15,00**	0,00	0,00	0,00	15,00
52	LUKS Sukces Komprachcice	**15,00**	0,00	0,00	0,00	15,00
53	Opolska Akademia Piłki Ręcznej	**14,21**	0,00	0,00	0,00	14,21
54	KTS MOKSiR Zawadzkie	**14,00**	0,00	1,00	8,00	5,00
55	LUKS Azymek Zdzieszowice	**14,00**	0,00	0,00	0,00	14,00
56	KS Pogoń Prudnik	**13,37**	0,00	0,00	9,62	3,75
57	UKS Jedynka Kluczbork	**13,16**	0,00	0,00	0,00	13,16
58	LMGKK Ziemia Brzeska Brzeg	**12,50**	0,00	0,00	0,00	12,50
59	MKS Strzelce Opolskie	**12,01**	0,00	0,00	7,51	4,50
60	LZS KL Kotwica Brzeg	**12,00**	0,00	8,00	0,00	4,00
61	KS Polonia Nysa	**11,12**	0,00	0,00	5,12	6,00
62	Klub Sportów walki GORILLA Głubczyce	**10,00**	0,00	10,00	0,00	0,00
63	UKS UNIA Opole	**10,00**	0,00	0,00	0,00	10,00
64	PLUKS Pomologia Prószków	**9,57**	0,00	5,04	4,53	0,00
65	MLUKS Tułowice	**9,32**	0,00	0,00	0,00	9,32
66	KS Obuwnik Prudnik	**9,00**	0,00	0,00	1,00	8,00
67	UKS Spartakus Otmuchów	**8,83**	0,00	0,00	0,00	8,83
68	ASPR Zawadzkie	**8,47**	0,00	0,00	0,00	8,47
69	MUKS Chrobry Basket Głuchołazy	**8,43**	0,00	0,00	8,43	0,00
70	MKS Gogolin	**8,01**	0,00	3,75	0,00	4,26
71	UKS STSGŁ Biadacz	**8,00**	0,00	0,00	0,00	8,00
72	SKS Orlik Brzeg	**8,00**	0,00	0,00	2,00	6,00
73	UKS Jedynka Niemodlin	**8,00**	0,00	0,00	0,00	8,00
74	UKS Stobrawa Kluczbork	**7,00**	0,00	0,00	0,00	7,00
75	UKS Junior Kluczbork	**6,00**	0,00	0,00	6,00	0,00
76	MLUKS Wakmet Bodzanów	**6,00**	0,00	6,00	0,00	0,00
77	LUKJ Antoniówka	**6,00**	0,00	0,00	0,00	6,00
78	TS Gwardia Opole	**5,00**	0,00	0,00	3,00	2,00
79	MUKS Gim 2 Nysa	**5,00**	0,00	0,00	0,00	5,00
80	LZS Skorogoszcz	**5,00**	0,00	0,00	0,00	5,00

Współzawodnictwo - klasyfikacja klubów

M	Nazwa klubu	suma	młodzieżowiec	junior	junior mł.	młodzik
81	OKS Olesno	**5,00**	0,00	1,00	4,00	0,00
82	LUKS Mańkowice	**5,00**	0,00	0,00	0,00	5,00
83	UKS Piłsudczyk PG 1 Brzeg	**4,00**	0,00	0,00	0,00	4,00
84	KS Rodło Opole	**4,00**	0,00	0,00	0,00	4,00
85	Klub Strzelecki Huzar Opole	**4,00**	0,00	0,00	0,00	4,00
86	TS Chemik Kędzierzyn Koźle	**4,00**	0,00	0,00	4,00	0,00
87	MKS Kluczbork	**3,61**	0,00	0,00	3,61	0,00
88	GZ LZS Zakrzów	**3,50**	0,00	3,50	0,00	0,00
89	GMKS Ozimek Szczedrzyk	**3,45**	0,00	0,00	0,00	3,45
90	KK Victoria Głuchołazy	**3,00**	0,00	0,00	0,00	3,00
91	PV Volley Krapkowice	**3,00**	0,00	0,00	0,00	3,00
92	LUKS Victoria Domecko	**3,00**	0,00	0,00	1,00	2,00
93	UKS Sokolik Niemodlin	**3,00**	2,00	0,00	1,00	0,00
94	MGOK Gorzów Śląski	**3,00**	0,00	3,00	0,00	0,00
95	Klub Jeździecki Okoły	**3,00**	0,00	0,00	0,00	3,00
96	UKS Rodło Opole	**3,00**	0,00	0,00	0,00	3,00
97	LKS Ziemia Opolska Opole	**3,00**	0,00	0,00	0,00	3,00
98	UKS Siódemka Strzelce Opolskie	**3,00**	0,00	0,00	0,00	3,00
99	LKS Victoria Cisek	**3,00**	0,00	3,00	0,00	0,00
100	UKS Gekon Nysa	**3,00**	0,00	1,00	0,00	2,00
101	LZS Victoria Chróścice	**2,18**	0,00	0,00	2,18	0,00
102	UKS Cisek	**2,00**	0,00	0,00	2,00	0,00
103	Osadkowski Sp. z o.o.	**2,00**	0,00	0,00	2,00	0,00
104	LKJ „Na Wyspie" Kędzierzyn Koźle	**2,00**	0,00	0,00	2,00	0,00
105	LZS Odra Kąty Opolskie	**2,00**	2,00	0,00	0,00	0,00
106	KS Basket Nysa	**1,07**	0,00	0,00	1,07	0,00
107	MUKS Pogoń Prudnik	**1,00**	0,00	0,00	0,00	1,00
108	Wspinaczkowy Klub Sportowy ZERWA	**1,00**	0,00	0,00	0,00	1,00
109	KŁ Chrobry Głuchołazy	**1,00**	0,00	0,00	0,00	1,00
110	AMS OPOLE	**1,00**	0,00	0,00	1,00	0,00
111	DOKiS SP Vega Dobrodzień	**1,00**	0,00	0,00	1,00	0,00
112	Klub Sportowy Fanga Głubczyce	**1,00**	0,00	0,00	0,00	1,00

6. Medaliści Mistrzostw Polski 2025

W roku 2025 **165 zawodników** z 34 klubów sportowych (w 19 dyscyplinach sportowych) zdobyło **174 medale Mistrzostw Polski** (55 złotych, 54 srebrne i 65 brązowych) w różnych kategoriach wiekowych. Wśród zdobywców medali było kilku multimedalistów Mistrzostw Polski, z których należy wyróżnić:

1. **Szymon Mróz** (pływanie – AZS KU Politechnika Opolska Opole)
   12 medali (3 złote, 6 srebrnych i 3 brązowe w kategorii wiekowej – junior)
2. **Filip Rak** (lekkoatletyka – AZS KU Politechnika Opolska Opole)
   6 medali (6 złotych w kategorii wiekowej – młodzieżowiec)
3. **Dawid Wiekiera** (pływanie – AZS KU Politechnika Opolska Opole)
   6 medali (6 złotych w kategorii wiekowej – młodzieżowiec)
4. **Noel Vreuls** (łyżwiarstwo szybkie - short track – AZS KU Politechnika Opolska Opole)
   5 medale (3 złote i 2 srebrne w kategorii wiekowej – junior młodszy)
5. **Mateusz Obacz** (kajakarstwo klasyczne – AZS KU Politechnika Opolska Opole)
   4 medale (4 srebrne w kategorii wiekowej – junior młodszy)
6. **Adam Rydlewski** (lekkoatletyka – MULKS Juvenia Głuchołazy)
   4 medale (1 złoty, 1 srebrny i 2 brązowe w kategorii wiekowej – junior młodszy)
7. **Nina Jaseniuk** (gimnastyka sportowa – Nyskie Towarzystwo Gimnastyczne)
   3 medale (3 złote w kategorii wiekowej – młodzik)
8. **Filip Hyjek** (łyżwiarstwo szybkie - short track – AZS KU Politechnika Opolska Opole)
   3 medale (3 złote w kategorii wiekowej – młodzik)
9. **Patrycja Jałoszyńska** (żeglarstwo – Klub Żeglarski Nysa)
   3 medale (2 złote i 1 srebrny w kategorii wiekowej – junior młodszy)
10. **Maja Kleszno** (lekkoatletyka – AZS KU Politechnika Opolska Opole)
    3 medale (2 złote i 1 brązowy w kategorii wiekowej – junior)
11. **Felix Pigeon** (łyżwiarstwo szybkie - short track – AZS KU Politechnika Opolska Opole)
    3 medale (1 złoty i 2 srebrne w kategorii wiekowej – młodzieżowiec)
12. **Izabela Gaca** (pływanie – AZS KU Politechnika Opolska Opole)
    3 medale (1 srebrny i 2 brązowe w kategorii wiekowej – junior U15)
13. **Anna Mielnik** (kajakarstwo – AZS KU Politechnika Opolska Opole)
    3 medale (1 złoty i 2 srebrne w kategorii wiekowej – młodzieżowiec)
14. **Bartosz Dębiński** (łyżwiarstwo szybkie - short track – AZS KU Politechnika Opolska Opole)
    2 medale (2 złote w kategorii wiekowej – junior młodszy)
15. **Weronika Antoszczyk** (gimnastyka – trampolina - LUKS Gwiazda Dobrzeń Wielki)
    2 medale (1 złoty i 1 srebrny w kategorii wiekowej - junior)
16. **Jakub Korejba** (lekkoatletyka – AZS KU Politechnika Opolska Opole)
    2 medale (1 złoty i 1 srebrny w kategorii wiekowej – młodzieżowiec)
17. **Wojciech Mielnik** (kajakarstwo – AZS KU Politechnika Opolska Opole)
    2 medale (1 złoty i 1 brązowy w kategorii wiekowej – młodzieżowiec)
18. **Dorota Goliat** (kajakarstwo – WKS Aqua Active Kędzierzyn-Koźle)
    2 medale (1 złoty i 1 srebrny w kategorii wiekowej – młodzik)
19. **Karolina Loianich** (zapasy kobiet – LKS Orzeł Namysłów)
    2 medale (1 złoty i 1 brązowy w kategorii wiekowej – junior młodszy)
20. **Wiktor Hapek** (lekkoatletyka – MULKS Juvenia Głuchołazy)
    2 medale (1 złoty i 1 brązowy w kategorii wiekowej – junior młodszy)
21. **Maciej Fedczuk** (kajakarstwo – AZS KU Politechnika Opolska Opole)
    2 medale (2 srebrne w kategorii wiekowej – junior młodszy)
22. **Kamila Chałat** (kajakarstwo – WKS AQUA ACTIVE, Kędzierzyn-Koźle)
    2 medale (2 srebrne w kategorii wiekowej – młodzik)

Klasyfikacja medalowa Mistrzostw Polski 2025 - w systemie

M	Dyscyplina	Złote	Srebrne	Brązowe	Razem
1	Łyżwiarstwo szybkie (tor krótki)	7	4		**11**
2	Lekkoatletyka	6	5	6	**17**
3	Pływanie	5	1	8	**14**
4	Gimnastyka sportowa	3		2	**5**
5	Żeglarstwo	2	3		**5**
6	Podnoszenie ciężarów	2	2	2	**6**
7	Jeździectwo	2	1	1	**4**
8	Boks	2		1	**3**
9	Zapasy kobiet, styl klasyczny i styl wolny	1	5	6	**12**
10	Gimnastyka - trampolina	1	1	1	**3**
11	Karate WKF	1	1	1	**3**
12	Judo	1		2	**3**
13	Łyżwiarstwo figurowe		2	2	**4**
14	Kajakarstwo klasyczne		2		**2**
15	Badminton		1	2	**3**
16	Futsal		1		**1**
17	Taekwondo WTF			3	**3**
Razem		**33**	**29**	**37**	**99**

Klasyfikacja medalowa Mistrzostw Polski 2025 - poza system

M	Dyscyplina	Złote	Srebrne	Brązowe	Razem
1	Lekkoatletyka	6	4	3	**13**
2	Pływanie	5	9	2	**16**
3	Kajakarstwo klasyczne	4	5	2	**11**
4	Zapasy	4	3	7	**14**
5	Judo	1	2	3	**6**
6	Taekwondo Olimpijskie	1	1		**2**
7	Badminton	1	1	3	**5**
8	Gimnastyka spotrowa			3	**3**
9	Karate WKF			3	**3**
10	Łucznictwo			1	**1**
11	Tenis stołowy			1	**1**
Razem		**22**	**25**	**28**	**75**

Uwaga:
Każdy związek sportowy zatwierdza w Instytucie Sportu w Warszawie regulamin, w ramach którego określa mistrzostwa Polski, kategorie wiekowe i konkurencje, które objęte są punktacją w Systemie Sportu Młodzieży. Czasami się zdarza, że na „tych samych Mistrzostwach Polski" niektóre konkurencje nie są objęte tym systemem. **Medale zdobywane w tych konkurencjach traktowane są jako „poza systemem"**.

Medale w systemie współzawodnictwa sportowego młodzieży w latach 2020-2025

Rok	Złote	Srebrne	Brązowe	Razem
2025	33	29	37	**99**
2024	31	36	36	**103**
2023	29	28	37	**94**
2022	49	34	38	**121**
2021	41	37	32	**110**
2020	39	42	39	**120**

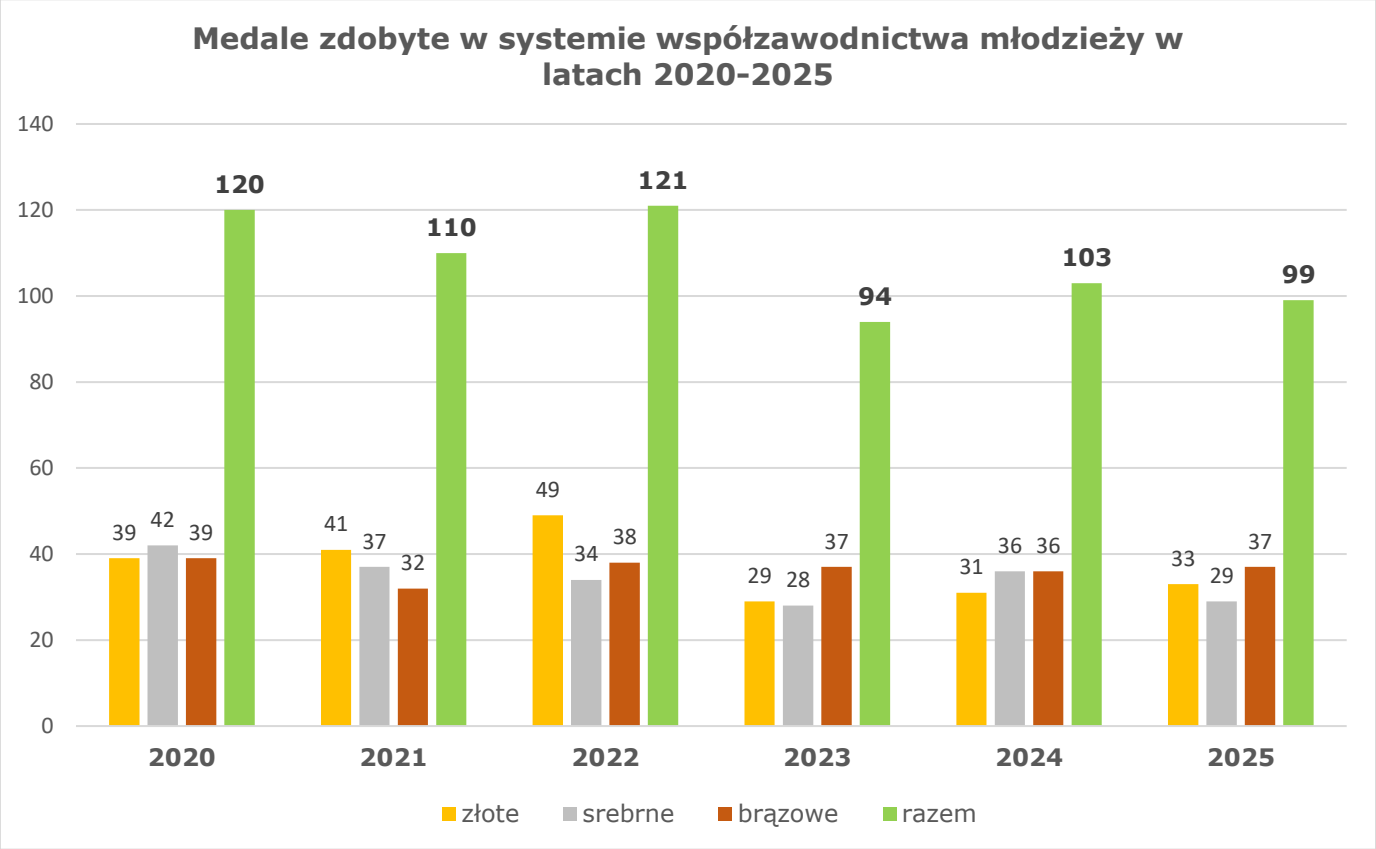

Rok 2025 = 99 medali

33 złote

29 srebrnych

37 brązowych

Medaliści Mistrzostw Polski 2025

1. Badminton – 8 medali (1 złoty, 2 srebrne i 5 brązowych)

1	Kiszczyk Paweł	Srebrny	Mistrzostwa Polski Juniorów - Trzebnica 24-26.10.2025	Gra podwójna mężczyzn
		Brązowy		Gra mieszana
2	Saska Maciej	Brązowy	Ogólnopolska Olimpiada Młodzieży - Suwałki 8-11.05.2025	Gra mieszana
3	Szczerska Oliwia	Złoty	Mistrzostwa Polski Młodzików Młodszych - Kielnarowa 29-30.11.2025	gra podwójna dziewcząt
4	Maślanka Lena	Srebrny	Mistrzostwa Polski Młodzików - Strzelce Opolskie 4-7.12.2025	Gra mieszana
		Brązowy		Gra pojedyncza
5	Krawiec Jakub	Brązowy	Mistrzostwa Polski Młodzików Młodszych - Kielnarowa 29-30.11.2025	gra podwójna chłopców
6	Krawiec Kordian	Brązowy	Mistrzostwa Polski Młodzików Młodszych - Kielnarowa 29-30.11.2025	gra podwójna chłopców
7	Serafin Oliwia	Brązowy	Mistrzostwa Polski Młodzików Młodszych - Kielnarowa 29-30.11.2025	gra podwójna dziewcząt
8	Meryk Sandra	Brązowy	Mistrzostwa Polski Młodzików Młodszych - Kielnarowa 29-30.11.2025	gra podwójna dziewcząt
Trenerzy: Bożena Haracz, Przemysław Krawiec (oboje LKS Technik Głubczyce), Krzysztof Maślanka (Beninca UKS Feniks Kędzierzyn-Koźle)				

Medale zdobyte poza System Współzawodnictwa Sportowego Młodzieży

Medaliści Mistrzostw Polski 2025

2. Boks – 3 medale (2 złoty i 1 brązowy)

1	Ataman Milena	Złoty	Mistrzostwa Polski Juniorek - Wejherowo 21-26.06.2025	Waga 81 kg
2	Pędrak Mateusz	Złoty	Młodzieżowe Mistrzostwa Polski - Sokółka 29.09-5.10.2025 r.	Waga 75 kg
3	Wilczek Pascal	Brązowy	Mistrzostwa Polski Juniorów - Wejherowo 21-26.06.2025	Waga +92 kg
Trenerzy: Radosław Chojnowski (Opolski Klub Bokserski Odra Opole), Dawid Dużyński (Kuźnia Boksu Opole)				

Medaliści Mistrzostw Polski 2025

3. Gimnastyka sportowa – 8 medali (3 złote i 5 brązowych)

1	Jaseniuk Nina	Złoty	Mistrzostwa Polski Młodzików - Kraków 4-5.04.2025	Wielobój
		Złoty	Mistrzostwa Polski Młodzików - Kraków 4-5.04.2025	Poręcze
		Złoty	Mistrzostwa Polski Młodzików - Kraków 4-5.04.2025	Ćwiczenia wolne
2	Dumański Wojciech	Brązowy	Mistrzostwa Polski Juniorów - Zabrze 11-13.04.2025	Ćwiczenia wolne
		Brązowy	Drużynowe Mistrzostwa Polski Juniorów - Zabrze 7-9.11.2025	Mistrzostwa Drużynowe
3	Lichwa Michał	Brązowy	Ogólnopolska Olimpiada Młodzieży - Orzysz 25-28.04.2025	Wielobój
		Brązowy	Drużynowe Mistrzostwa Polski Juniorów Mł. - Zabrze 7-9.11.2025	Mistrzostwa Drużynowe
4	Zganiacz Alweksander	Brązowy	Drużynowe Mistrzostwa Polski Juniorów Mł. - Zabrze 7-9.11.2025	Mistrzostwa Drużynowe
5	Jakubowski Miłosz	Brązowy	Drużynowe Mistrzostwa Polski Juniorów Mł. - Zabrze 7-9.11.2025	Mistrzostwa Drużynowe
6	Kanak Oliwier	Brązowy	Drużynowe Mistrzostwa Polski Juniorów Mł. - Zabrze 7-9.11.2025	Mistrzostwa Drużynowe
7	Worek Wiktoria	Brązowy	Drużynowe Mistrzostwa Polski Juniorek - Zabrze 7-9.11.2025	Mistrzostwa Drużynowe
8	Sarkowicz Zuzanna	Brązowy	Drużynowe Mistrzostwa Polski Juniorek - Zabrze 7-9.11.2025	Mistrzostwa Drużynowe
9	Stojanowska Oliwia	Brązowy	Drużynowe Mistrzostwa Polski Juniorek - Zabrze 7-9.11.2025	Mistrzostwa Drużynowe
10	Szymański Szymon	Brązowy	Drużynowe Mistrzostwa Polski Juniorów - Zabrze 7-9.11.2025	Mistrzostwa Drużynowe
11	Jary Karol	Brązowy	Drużynowe Mistrzostwa Polski Juniorów - Zabrze 7-9.11.2025	Mistrzostwa Drużynowe
Trenerzy: Mariusz Wroński, Filip Wroński, Paula Kwiczala, Marcin Dmytrów, Artur Zamirski, Agnieszka Arczyńska-Jaseniuk				

Medaliści Mistrzostw Polski 2025

4. Gimnastyka - trampolina – 3 medale (1 złoty, 1 srebrny i 1 brązowy)

1	Antoszczyk Weronika	Złoty	Mistrzostwa Polski Juniorów - Katowice 19-21.09.2025	Indywidualnie - klasa I
		Srebrny		Tramp. Synchroniczna - Kl. I
2	Wróbel Helena	Srebrny	Mistrzostwa Polski Juniorów - Katowice 19-21.09.2025	Tramp. Synchroniczna - Kl. I
3	Wójcik Paulina	Brązowy	Młodzieżowe Mistrzostwa Polski - Katowice 19-21.09.2025	Skoki indywidualnie
Trenerzy: Antoszczyk Adam, Wiktoria Weselak-Antoszczyk				

Medaliści Mistrzostw Polski 2025

5. Futsal mężczyzn – 1 medal (1 srebrny)

1	Wojdyła Oskar	Srebrny	Mistrzostwa Polski Młodzików - Unisław 24-26.01.2025	Futsal młodzików
2	Halupczok Dominik			
3	Kain Wiktor			
4	Rink Wojciech			
5	Karbowski Marcin			
6	Larski Antoni			
7	Tkacz Michał			
8	Zieliński Krzysztof			
9	Chotomski Wiktor			
10	Gogolok Szymon			
11	Szepelawy Szymon			
12	Piertas Karol			
13	Bronder Jakub			
14	Kucik Tymon			
Trenerzy: Vadim Iwanow, Michał Drążek				

Medaliści Mistrzostw Polski 2025

6. Jeździectwo – 4 medale (2 złote, 1 srebrny i 1 brązowy)

1	Społowicz Zuzanna	Złoty	Mistrzostwa Polski Juniorów - Strzegom 18-22.06.2025	WKKW
2	Pawluk Veronika	Złoty	Mistrzostwa Polski Juniorów - Wiwrzbna/Biały Las 11-14.09.2025	Ujeżdzenie
3	Urbaniak Patrycja	Srebrny	Mistrzostwa Polski Juniorów - Strzegom 18-22.06.2025	WKKW
4	Pawluk Veronika	Brązowy	Mistrzostwa Polski Młodzieżowców - Wiwrzbna/Biały Las 11-14.09.2025	Ujeżdzenie
Trenerzy: Artur Społowicz (Społowicz Team Bierdzany), Andrzej Sałacki (LKJ Lewada Zakrzów)				

Medaliści Mistrzostw Polski 2025

7. Judo – 9 medali (2 złote, 2 srebrne i 5 brązowych)

1	Gonsior Emilia	Złoty	Młodzieżowe Mistrzostwa Polski - Piła 27-28.09.2025	Waga +78 kg
2	Kapuśniak Kacper	Brązowy	Ogólnopolska Olimpiada Młodzieży - Białystok 25-27.04.2025	Waga 66 kg
3	Tarkowski Fabrycjusz	Brązowy	Mistrzostwa Polski Juniorów - Włoszakowice 22-23.03.2025	Waga81 kg
4	Marek Przemysław	Złoty	Mistrzostwa Polski Młodzików - Lublin 25.10.2025	Waga 50 kg
5	Trzybiński Tomasz	Srebrny	Mistrzostwa Polski Młodzików - Lublin 25.10.2025	Waga +90 kg
6	Fidkowska Pola	Srebrny	Mistrzostwa Polski Młodzików - Lublin 25.10.2025	Waga 57 kg
7	Słychan Mateusz	Brązowy	Mistrzostwa Polski Młodzików - Lublin 25.10.2025	Waga 55 kg
8	Śniegórska Dominika	Brązowy	Mistrzostwa Polski U16 - Lublin 26.10.2025	Waga 50 kg
9	Kozłowski Maciej	Brązowy	Mistrzostwa Polski U20 - Pioła 27.09.2025	Waga 90 kg
Trenerzy: Anna Chodakowska, Bartosz Dobranowski, Patryk Nowak (wszyscy KJ AZS Opole), Krystian Jurowski, Grzegorz Kozdraś (obaj Judo Mizuka Opole), Jerzy Dodzian (trener koordynator kadr wojewódzkich)				

Medale zdobyte poza System Współzawodnictwa Sportowego Młodzieży

Medaliści Mistrzostw Polski 2025

8. Kajakarstwo – 13 medali (4 złote, 7 srebrnych i 2 brązowe)

1	Obacz Mateusz	Srebrny	Ogólnopolska Olimpiada Młodzieży - Poznań 7-10.08.2025	C1 1000 m
		Srebrny	Ogólnopolska Olimpiada Młodzieży - Poznań 7-10.08.2025	C2 - 500 m
		Srebrny	Długodystansowe Mistrzostwa Polski - Chełmno 16-18.08.2025	C2 - 7 500 m
		Srebrny	Długodystansowe Mistrzostwa Polski - Chełmno 16-18.08.2025	C1 - 14 000 m
2	Anna Mielnik	Złoty	Młodzieżowe Mistrzostwa Polski - Bydgoszcz 29-31.08.2025	K1 - 200 m
		Srebrny	Mistrzostwa Polski w Maratonie - Opole 26-28.09.2025	K1 - short 3 500 m
		Brązowy	Młodzieżowe Mistrzostwa Polski - Bydgoszcz 1-3.08.2025	K4 - 500 m mix
3	Fedczuk Maciej	Srebrny	Ogólnopolska Olimpiada Młodzieży - Poznań 7-10.08.2025	500m C2
		Srebrny	Długodystansowe Mistrzostwa Polski - Chełmno 16-18.08.2025	C2 - 7 500 m
4	Goliat Dorota	Złoty	Mistrzostwa Polski na Ergometrach Kajakowych - Poznań 18.01.2025	K1 - 500 m
		Srebrny	Mistrzostwa Polski w Maratonie - Opole 26-28.09.2025	K2 - 14 000 m
5	Chałat Kamila	Srebrny	Mistrzostwa Polski w Maratonie - Opole 26-28.09.2025	K2 - 14 000 m
		Srebrny	Mistrzostwa Polski na Ergometrach Kajakowych - Poznań 18.01.2025	K1 - 500 m
6	Paszek Jan	Złoty	Mistrzostwa Polski w Maratonie - Opole 26-28.09.2025	K2 - 28 000 m
7	Mielnik Wojciech	Złoty	Mistrzostwa Polski na Ergometrach Kajakowych - Poznań 18.01.2025	K1 - 500 m
		Brązowy	Młodzieżowe Mistrzostwa Polski - Bydgoszcz 1-3.08.2025	K4 - 500 m mix
8	Książek Dawid	Brązowy	Młodzieżowe Mistrzostwa Polski - Bydgoszcz 1-3.08.2025	K4 - 500 m mix
9	Bierzało Wiktoria	Brązowy	Młodzieżowe Mistrzostwa Polski - Bydgoszcz 1-3.08.2025	K4 - 500 m mix
10	Kula Zofia	Brązowy	Mistrzostwa Polski Młodzików - Poznań 8-10.08.2025	K2 - 2 000 m
11	Rozłucka Maria	Brązowy	Mistrzostwa Polski Młodzików - Poznań 8-10.08.2025	K2 - 2 000 m
Trenerzy Bartosz Jaszczyński, Jacek Skowroński (obaj AZS KU Politechnika Opolska Opole), Krzysztof Chałat (WKS AQUA ACTIVE, Kędzierzyn-K				

Medale zdobyte poza System Współzawodnictwa Sportowego Młodzieży

Medaliści Mistrzostw Polski 2025

9. Karate WKF – 6 medali (1 złoty, 1 srebrni i 4 brązowe)

1	Wittek Patryk	Złoty	Mistrzostwa Polski Juniorów - Gronowo 7- 8.06.2025	Kata (M)
2	Sprancel Marta	Srebrny	Mistrzostwa Polski Juniorów - Gronowo 7- 8.06.2025	Kumite -61 kg
3	Gołaś Kacper	Brązowy	Mistrzostwa Polski Juniorów - Gronowo 7- 8.06.2025	Kata (M)
4	Julia Bartodziej	Brązowy	Mistrzostwa Polski Juniorów - Gronowo 7- 8.06.2025	kumite U21 waga +68 kg
5	Magdalena Dykta	Brązowy	Mistrzostwa Polski Juniorów - Gronowo 7- 8.06.2025	kumite U21 waga +68 kg
6	Cieslak Marta	Brązowy	Mistrzostwa Polski Juniorów - Gronowo 7- 8.06.2025	kumite U21 waga -55 kg
Trenerzy: Zbigniew Sworeń, Dariusz Sworeń (obaj KK Nidan Zawadzkie), Zdzislaw Tupko (KK Shotokoan Krapkowice), Tadeusz Brudniak (trener koordynator kadr wojewódzkich)				

Medale zdobyte poza System Współzawodnictwa Sportowego Młodzieży

Medaliści Mistrzostw Polski 2025

10. Lekkoatletyka – 31 medali (12 złotych, 10 srebrnych i 9 brązowych)

1	Rak Filip	Złoty	Mistrzostwa Polski Młodzieżowców - Kraków 5-6.07.2025	800
		Złoty	Mistrzostwa Polski Młodzieżowców - Kraków 5-6.07.2025	1500
		Złoty	Mistrzostwa Polski Młodzieżowców - Opole 17-18.05.2025	Sztafeta 4x400 mix
		Złoty	Mistrzostwa Polski w Biegach Przełajowych - Lubin 22.11.2025	2 000 m
		Złoty	Halowe Mistrzostwa Polski U23 - Toruń 22-23.02.2025	1 500 m
		Złoty	Halowe Mistrzostwa Polski U23 - Toruń 22-23.02.2025	3 000 m
2	Rydlewski Adam	Złoty	Mistrzostwa Polski Juniorów Młodszych - Opole 17-18.05.2025	Sztafeta 4x400 mix
		Srebrny	Ogólnopolska Olimpiada Młodzieży - Poznań 11-13.07.2025	Skok w dal
		Brązowy	Ogólnopolska Olimpiada Młodzieży - Poznań 11-13.07.2025	110 p.pł.
		Brązowy	Halowe Mistrzostwa Polski U18 i U20 - Wrocław 14-16.02.2025	Sztafeta 4 x 400 m mix
3	Kleszno Maja	Złoty	Mistrzostwa Polski Juniorów w wielobojach - Warszawa 28-29.06.2025	7-bój
		Brązowy	Mistrzostwa Polski Juniorów - Włocławek 25-27.07.2025	skok w dal
		Złoty	Halowe Mistrzostwa Polski U18 i U20 - Wrocław 14-16.02.2025	5-bój (U20)
4	Kowalska Natalia	Złoty	Mistrzostwa Polski Juniorów Młodszych - Opole 17-18.05.2025	Sztafeta 4x400 mix
		Brązowy	Halowe Mistrzostwa Polski U18 i U20 - Wrocław 14-16.02.2025	Sztafeta 4 x 400 m mix
5	Szopa Weronika	Złoty	Mistrzostwa Polski Juniorów Młodszych - Opole 17-18.05.2025	Sztafeta 4x400 mix
		Brązowy	Halowe Mistrzostwa Polski U18 i U20 - Wrocław 14-16.02.2025	Sztafeta 4 x 400 m mix
6	Winiarski Mateusz	Złoty	Mistrzostwa Polski Juniorów Młodszych - Opole 17-18.05.2025	Sztafeta 4x400 mix
		Brązowy	Halowe Mistrzostwa Polski U18 i U20 - Wrocław 14-16.02.2025	Sztafeta 4 x 400 m mix
7	Korejba Jakub	Srebrny	Mistrzostwa Polski Młodzieżowców - Kraków 5-6.07.2025	Pchniecie kulą
		Złoty	Halowe Mistrzostwa Polski U23 - Toruń 22-23.02.2025	Pchnięcie kulą
8	Gręda Julia	Srebrny	Ogólnopolska Olimpiada Młodzieży - Poznań 11-13.07.2025	100 m
		Srebrny	Halowe Mistrzostwa Polski U18 i U20 - Wrocław 14-16.02.2025	60 m
9	Hapek Wiktor	Brązowy	Ogólnopolska Olimpiada Młodziezy - Poznań 11-13.07.2025	1500
		Złoty	Mistrzostwa Polski w biegach górskich - Bielsko-Biała 12.04.2025	7,24 km
10	Lach Alicja	Złoty	Mistrzostwa Polski Juniorów - Włocławek 25-27.07.2025	Rzut oszczepem
11	Bryll Ignacy	Złoty	Mistrzostwa Polski Młodzieżowców - Opole 17-18.05.2025	Sztafeta 4x400 mix
12	Greiner Olivia	Złoty	Mistrzostwa Polski Młodzieżowców - Opole 17-18.05.2025	Sztafeta 4x400 mix
13	Krok Agnieszka	Złoty	Mistrzostwa Polski Młodzieżowców - Opole 17-18.05.2025	Sztafeta 4x400 mix
14	Grzywacz Tomasz	Srebrny	Mistrzostwa Polski Młodzików - Lublin 20-21.09.2025	1000 m przeszkody
15	Kokot Katarzyna	Srebrny	Mistrzostwa Polski Młodzieżowców - Kraków 5-6.07.2025	Skok wzwyż
16	Buchwald Jakub	Brązowy	Mistrzostwa Polski Młodzieżowców - Kraków 5-6.07.2025	Pchniecie kulą
17	Hoc Zuzanna	Brązowy	Ogólnopolska Olimpiada Młodzieży - Poznań 11-13.07.2025	7-bój
18	Babula Maciej	Brązowy	Mistrzostwa Polski Młodzieżowców - Kraków 5-6.07.2025	Sztafeta 4x100
19	Iwaszkiewicz Michał	Brązowy	Mistrzostwa Polski Młodzieżowców - Kraków 5-6.07.2025	Sztafeta 4x100
20	Musiał Tymoteusz	Brązowy	Mistrzostwa Polski Młodzieżowców - Kraków 5-6.07.2025	Sztafeta 4x100
21	Zabłudowski Oliwier	Brązowy	Mistrzostwa Polski Młodzieżowców - Kraków 5-6.07.2025	Sztafeta 4x100
22	Kozan Zuzanna	Srebrny	Halowe Mistrzostwa Polski U18 i U20 - Wrocław 14-16.02.2025	5-bój
23	Łysiak Szymon	Srebrny	Halowe Mistrzostwa Polski U18 i U20 - Wrocław 14-16.02.2025	1 500 m
24	Charukiewicz Maja	Srebrny	Mistrzostwa Polski w biegach górskich - Bielsko-Biała 12.04.2025	7,24 km

10. Lekkoatletyka c.d.

25	Gawlik Julia	Brązowy	Halowe Mistrzostwa Polski U18 i U20 - Wrocław 14-16.02.2025	300 m
26	Polewiak Malina	Brązowy	Mistrzostwa Polski U16 - Lublin 20-21.09.2025	Sztafeta 4 x 100 m mix
27	Redelt Maria	Brązowy	Mistrzostwa Polski U16 - Lublin 20-21.09.2025	Sztafeta 4 x 100 m mix
28	Buczarski Marcin	Brązowy	Mistrzostwa Polski U16 - Lublin 20-21.09.2025	Sztafeta 4 x 100 m mix
29	Szymkowiak Mateusz	Brązowy	Mistrzostwa Polski U16 - Lublin 20-21.09.2025	Sztafeta 4 x 100 m mix
Trenerzy: Jacek Dziuba, Magdalena Lach, Krzysztof Plaskota, Przemysław Buśko, Krzysztof Ziemba, Hubert Olczyk, Adam Domin, Cyprian Jasiński (wszyscy AZS KU Politechnika Opolska Opole), Aleksandra Lach (UKS MOS Opole), Paweł Pieróg, Patryk Wróbel (oboje MULKS Juvenia Głuchołazy), Jacek Chochorowski (NKS Start Namysłów), Artur Chęciński (LKS Victoria Olesno)				

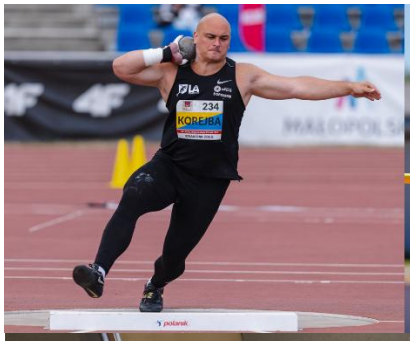

Medaliści Mistrzostw Polski 2025

11. Łucznictwo – 1medal (1 brązowy)

1	Malinowska Julia	Brązowy	Halowe Mistrzostwa Juniorów - Dąbrowa Tarnowska 1-2.03.2025	zespoły juniorek
2	Jaworska Daria	Brązowy	Halowe Mistrzostwa Juniorów - Dąbrowa Tarnowska 1-2.03.2025	zespoły juniorek
3	Pawlicka Monika	Brązowy	Halowe Mistrzostwa Juniorów - Dąbrowa Tarnowska 1-2.03.2025	zespoły juniorek
Trenerzy: Kazimierz Kocik, Renata Szkolnicka (oboje KS Obuwnik Prudnik)				

Medaliści Mistrzostw Polski 2025

12. Łyżwiarstwo figurowe – 4 medale (2 srebrne i 2 brązowe)

1	Bednarek Maksymilian	Srebrny	Mistrzostwa Polski Młodzików - Cieszyn 21-23.03.2025	Solistka
2	Ferlin Weronika	Srebrny	Mistrzostwa Polski Juniorów - Krynica Zdrój 17-18.01.2025	Solistka
3		Brązowy	Mistrzostwa Polski Młodzieżowców - Cieszyn 21-23.03.2025	Solistka
4	Janikowska Aleksandra	Brązowy	Mistrzostwa Polski Juniorów - Krynica Zdrój 17-18.01.2025	Solista
Trener: Maria Domagała, Svetlana Korobkova (obie UIKŁF Piruette Opole)				

Medaliści Mistrzostw Polski 2025

13. Łyżwiarstwo szybkie - tor krótki (short track) – 6 medali (2 srebrne i 4 brązowe)

1	Vreuls Noel	Złoty	Ogólnopolska Olimpiada Młodziezy - Krynica Zdrój 9-11.03.2025	1000 m
		Złoty		Sztafeta mix
		Złoty		Sztafeta
		Srebrny		500 m
		Srebrny		1500 m
2	Hyjek Filip	Złoty	Mistrzostwa Polski Młodzików - Białystok 14-16.03.2025	500 m
		Złoty		1000 m
		Złoty		1500 m
3	Pigeon Felix	Złoty	Mistrzostwa Polski Młodzieżowców - Gdańsk 21-23.03.2025	1500 m
		Srebrny		500 m
		Srebrny		1000 m
4	Dębiński Bartosz	Złoty	Ogólnopolska Olimpiada Młodzieży - Krynica Zdrój 9-11.03.2025	Sztafeta
5		Złoty	Ogólnopolska Olimpiada Młodzieży - Krynica Zdrój 9-11.03.2025	Sztafeta mix
6	Gierczak Marek	Złoty	Ogólnopolska Olimpiada Młodzieży - Krynica Zdrój 9-11.03.2025	Sztafeta
7	Albańska Liliana	Złoty	Ogólnopolska Olimpiada Młodzieży - Krynica Zdrój 9-11.03.2025	Sztafeta mix
8	Drelich Iwona	Złoty	Ogólnopolska Olimpiada Młodzieży - Krynica Zdrój 9-11.03.2025	Sztafeta mix
Trenerzy: Oleksandr Myklukha, Natalia Sverchkova i Marta Knoch (wszyscy AZS KU Politechnika Opolska Opole)				

Medaliści Mistrzostw Polski 2025

14. Pływanie – 30 medali (10 złotych, 10 srebrnych i 10 brązowy)

1	Mróz Szymon	Złoty	Mistrzostwa Polski Juniorów - Oświęcim 17-20.07.2025	50 m styl dowolny
		Złoty		50 m styl motylkowy
		Brązowy		100 m styl motylkowy
		Brązowy		100 m styl dowolny
		Brązowy		50 m styl grzbietowy
		Złoty	Zimowe Mistrzostw Polski Juniorów - Szczecin 19-23.12.2025	100 m stylem dowolnym
		Srebrny		50 m styl grzbietowy
		Srebrny		50 m stylem dowolnym
		Srebrny		50 m styl motylkowy
		Srebrny		100 m styl motylkowy
		Srebrny		Sztafeta 4 x 100 m stylem dowolnym M
		Srebrny		Sztafeta 4 x 100 m zmiennym MIX
2	Wiekiera Dawid	Złoty	Mistrzostwa Polski Młodzieżowców - Lublin 28.04.-1.05.2025	100 m styl klasyczny
		Złoty		200 m styl klasyczny
		Złoty		50 m styl klasyczny
		Złoty	Zimowe Mistrzostw Polski Młodzieżowców - Szczecin 19-23.12.2025	50 m stylem klasycznym
		Złoty		100 m stylem klasycznym
		Złoty		200 m stylem klasycznym
3	Gaca Izabela	Srebrny	Mistrzostwa Polski Juniorów Młodszych U15 - Lublin 10-13.07.2025	200 m styl grzbietowy
		Brązowy		100 m styl grzbietowy
		Brązowy	Zimowe Mistrzostwa Polski Juniorów U15 – Łódź 12-14.12.2025	200 m styl grzbietowy
4	Rugała Hanna	Złoty	Mistrzostwa Polski Juniorów Młodszych U14 – Olsztyn 10-13.07.2025	50 m styl motylkowy
		Srebrny	Zimowe Mistrzostwa Polski Juniorów U15 – Łódź 12-14.12.2025 r.	50 m styl motylkowy
5	Tupko Jakub	Brązowy	Mistrzostwa Polski Juniorów Młodszych U15 - Lublin 10-13.07.2025	50 m styl klasyczny
6	Stelmach Jędrzej	Brązowy	Mistrzostwa Polski Juniorów Młodszych U15 - Lublin 10-13.07.2025	200 m styl klasyczny
		Srebrny	Zimowe Mistrzostwa Polski Juniorów U15 – Łódź 12-14.12.2025	50 m stylem klasycznym
		Brązowy	Zimowe Mistrzostwa Polski Juniorów U15 – Łódź 12-14.12.2025	200 m styl motylkowy
7	Matyjasek Olga	Brązowy	Mistrzostwa Polski Juniorów Młodszych U15 - Lublin 10-13.07.2025	100 m styl dowolny
8	Trentkiewicz Dominika	Srebrny	Zimowe Mistrzostw Polski Młodzieżowców - Szczecin 19-23.12.2025	100 m styl grzbietowy
9	Kużaj Lena	Brązowy	Ogólnopolska Olimpiada Młodzieży U16 - Poznań 10-13.07.2025	200 m styl motylkowy
10	Kunicki Piotr	Srebrny	Zimowe Mistrzostw Polski Juniorów - Szczecin 19-23.12.2025	Sztafeta 4 x 100 m stylem dowolnym M
		Srebrny		Sztafeta 4 x 100 m zmiennym MIX
11	Krupa Jakub	Srebrny	Zimowe Mistrzostw Polski Juniorów - Szczecin 19-23.12.2025	Sztafeta 4 x 100 m stylem dowolnym M
12	Cogała Grzegorz	Srebrny	Zimowe Mistrzostw Polski Juniorów - Szczecin 19-23.12.2025	Sztafeta 4 x 100 m stylem dowolnym M
13	Polok Dominika	Srebrny	Zimowe Mistrzostw Polski Juniorów - Szczecin 19-23.12.2025	Sztafeta 4 x 100 m zmiennym MIX
14	Jaśniecka Paulina	Srebrny	Zimowe Mistrzostw Polski Juniorów - Szczecin 19-23.12.2025	Sztafeta 4 x 100 m zmiennym MIX
Trenerzy: Marek Mróz (AZS KU Politechnika Opolska Opole), Ewelina Deneka (Swim Team MOSiR Kędzierzyn-Koźle), Krzysztof Kiliński (UKS Junior Kluczbork)				

Medale zdobyte poza System Sportu Młodzieży

14. Pływanie c.d.

Medaliści Mistrzostw Polski 2025

15. Podnoszenie ciężarów – 6 medali (2 złote , 2 srebrne i 2 brązowe)

1	Grzymała Szymon	Złoty	Mistrzostwa Polski Juniorów - Nowy Tomyśl 4-6.04.2025	waga 89 kg
2	Grzymała Sebastian	Złoty	Mistrzostwa Polski Młodzików U15 - Sokołów Podlaski 23-26.10.2025	waga 81 kg
3	Osuch Borys	Srebrny	Mistrzostwa Polski Juniorów - Nowy Tomyśl 4-6.04.2025	waga +109 kg
4	Sobociński Bartosz	Srebrny	Mistrzostwa Polski Młodzików U15 - Sokołów Podlaski 23-26.10.2025	waga 61 kg
5	Trybulewicz Kamil	Brązowy	Mistrzostwa Polski Juniorów - Nowy Tomyśl 4-6.04.2025	waga 96 kg
6	Białecki Adam	Brązowy	Mistrzostwa Polski Młodzików U15 - Sokołów Podlaski 23-26.10.2025	waga 81 kg
Trener: Ryszard Szewczyk, Bolesław Kardela, Krzysztof Siemion (wszyscy KS Budowlani Opole)				

Medaliści Mistrzostw Polski 2025

16. Taekwondo WTF (Olimpijskie) – 5 medali (1 złoty, 1 srebrny i 3 brązowe)

1	Kowalska Karolina	Brązowy	Mistrzostwa Polski Juniorów - Olsztyn 10.05.2025	waga -63 kg
2	Smolińska Maja	Brązowy	Mistrzostwa Polski Młodzieżowców - Olsztyn 10.05.2025	waga -67 kg
3	Grzegorz Perucki	Brązowy	Mistrzostwa Polski Juniorów - Olsztyn 10.05.2025	waga +78 kg
4	Wojda Mikołaj	Złoty	Mistrzostwa Polski Młodzików - Lusówko 7.06.2025	waga -40 kg
5	Mielczarek Zuzanna	Srebrny	Mistrzostwa Polski Młodzików - Lusówko 7.06.2025	waga -33 kg
Trener: Łukasz Rewieński				

Medale zdobyte poza System Sportu Młodzieży

Medaliści Mistrzostw Polski 2025

17. Tenis stołowy – 1 medal (1 brązowy)

1	Klima Anna	Brązowy	Mistrzostwa Polski Młodzików - Kraków 16-18.05.2025	Gra podwójna
Trener: Michał Wodniak (LZS Żywocice)				

Medaliści Mistrzostw Polski 2025

18. Zapasy kobiet, styl klasyczny i styl wolny
26 medali (5 złotych, 8 srebrnych i 13 brązowych)

1	Loianich Karolina	Brązowy	Ogólnopolska Olimpiada Młodzieży - Suwałki 2-4.05.2025	waga 65 kg - zapasy kobiet
		Złoty	Mistrzostwa Polski Młodzików U15 - Warszawa 9-11.05.2025	waga 66 kg - zapasy kobiet
2	Marcinkiewicz Mikołaj	Brązowy	Mistrzostwa Polski Młodzików U15 - Warszawa 9-11.05.2025	Waga 38 kg - styl wolny
		Brązowy	Mistrzostwa Polski Młodzików U14 - Stargard 21-23.11.2025	Waga 38 kg - styl wolny
3	Hildebrand Grzegorz	Złoty	Młodzieżowe Mistrzostwa Polski - Lublin 12-13.09.2025	waga 60 kg - zapasy klasyczne
4	Buczkowski Mateusz	Srebrny	Młodzieżowe Mistrzostwa Polski -Lublin 12-13.09.2025	waga 65 kg - styl wolny
5	Witoś Aleksandra	Srebrny	Młodzieżowe Mistrzostwa Polski -Lublin 12-13.09.2025	waga 62 kg - zapasy kobiet
6	Overby Wiktoria Miriam	Srebrny	Młodzieżowe Mistrzostwa Polski -Lublin 12-13.09.2025	waga 68 kg - zapasy kobiet
7	Słomska Patrycja	Srebrny	Młodzieżowe Mistrzostwa Polski -Lublin 12-13.09.2025	waga 76 kg - zapasy kobiet
8	Jurgiewicz Maja	Srebrny	Ogólnopolska Olimpiada Młodzieży - Suwałki 2-4.05.2025	waga 49 kg - zapasy kobiet
9	Senenko Laura	Brązowy	Ogólnopolska Olimpiada Młodzieży - Suwałki 2-4.05.2025	waga 43 kg - zapasy kobiet
10	Loianich Karina	Brązowy	Ogólnopolska Olimpiada Młodzieży - Suwałki 2-4.05.2025	waga 61 kg - zapasy kobiet
11	Sikora Adrian	Brązowy	Mistrzostwa Polski Juniorów - Siedlce 25-27.04.20254	waga 61 kg - styl wolny
12	Matyjasek Gracjan	Brązowy	Mistrzostwa Polski Juniorów - Siedlce 25-27.04.20254	waga 70 kg - styl wolny
13	Rysa Wiktor	Brązowy	Mistrzostwa Polski Juniorów Młodszych - Suwałki 30.04-2.05.2025	waga 110 kg - styl wolny
14	Dagmara Niewiadomska	Złoty	Mistrzostwa Polski Młodzików U14 - Kozielice-Pyrzyce 7-8.11.2025	waga 66 kg - zapasy kobiet
15	Loianich Oleksandr	Złoty	Mistrzostwa Polski Młodzików U14 - Stargard 21-23.11.2025	waga 68 kg - styl wolny
16	Hulin Sara	Srebrny	Mistrzostwa Polski Młodzików U14 - Kozielice-Pyrzyce 7-8.11.2025	waga 54 kg - zapasy kobiet
17	Sikora Jakub	Srebrny	Mistrzostwa Polski Młodzików U15 - Warszawa 9-11.05.2025	Waga 52 kg - styl wolny
18	Rogula Adam	Srebrny	Mistrzostwa Polski U14 - Radom 14-16.11.2025	Waga 57 kg - styl klasyczny
19	Zdziech Wiktor	Brązowy	Mistrzostwa Polski Młodzików U15 - Warszawa 9-11.05.2025	Waga 62 kg - styl klasyczny
20	Gorzeja Artur	Brązowy	Mistrzostwa Polski Młodzików U15 - Warszawa 9-11.05.2025	Waga 41kg - styl wolny
21	Maciejuk Ewa	Brązowy	Mistrzostwa Polski Młodzików U14 - Kozielice-Pyrzyce 7-8.11.2025	waga 33 kg - zapasy kobiet
22	Yankivskyi Ivan	Brązowy	Mistrzostwa Polski Młodzików U14 - Stargard 21-23.11.2025	Waga 52 kg - styl wolny
23	Rosowski Wiktor	Brązowy	Mistrzostwa Polski Młodzików U14 - Stargard 21-23.11.2025	Waga 35 kg - styl wolny
24	Kacper Scheibel	Brązowy	Mistrzostwa Polski Młodzików U14 - Stargard 21-23.11.2025	Waga 41 kg - styl wolny

Medale zdobyte poza System Sportu Młodzieży

18. Zapasy kobiet, styl klasyczny i styl wolny c.d.

Medaliści Mistrzostw Polski 2025

19. Żeglarstwo – 4 medale (2 złote, 1 srebrny i 1 brązowy)

1	Jałoszyńska Patrycja	Złoty	Mistrzostwa Polski Juniorów Młodszych - Gdynia 14-15.07.2025	ILCA4 U16 sprint
		Złoty	Ogólnopolska Olimpiada Młodzieży - Puck	ILCA4
		Srebrny	Mistrzostwa Polski Juniorów Młodszych - Gdynia 14-15.07.2025	ILCA6 U21
2	Jałoszyńska Karolina	Srebrny	Młodzieżowe Mistrzostwa Polski - Puck 30.09.2025	ILCA6 U17 sprint
3	Pietrzak Gabriela	Srebrny	Mistrzostwa Polski Juniorów Młodszych - Gdynia 14-15.07.2025	ILCA6 U17 sprint
Trener: Klaudiusz Jałoszyński (Klub Żeglarski Nysa, Głębinów)				

Sport w powiatach Opolszczyzny

1 miejsce - powiat Opole (miasto) – 1 522,55 pkt (rok 2024 = 1 575,38 pkt)

Najlepiej punktujący zawodnicy						
M	**Imię**	**Nazwisko**	**Rocz.**	**Dyscyplina sportowa**	**Klub**	**Pkt.**
1	Felix	Pigeon	2002	Łyżwiarstwo - short track	AZS KU Politechniki Opolskiej	67,00
2	Filip	Rak	2003	Lekkoatletyka	AZS KU Politechniki Opolskiej	56,25
3	Dawid	Wiekiera	2002	Pływanie	AZS KU Politechniki Opolskiej	50,00
4	Noel	Vreuls	2005	Łyżwiarstwo - short track	AZS KU Politechniki Opolskiej	39,00
5	Szymon	Mróz	2007	Pływanie	AZS KU Politechniki Opolskiej	35,00
6	Maja	Kleszno	2006	Lekkoatletyka	AZS KU Politechniki Opolskiej	27,25
7	Alicja	Lach	2006	Lekkoatletyka	AZS KU Politechniki Opolskiej	25,25
8	Szymon	Łysiak	2006	Lekkoatletyka	AZS KU Politechniki Opolskiej	22,00
9	Katarzyna	Kokot	2004	Lekkoatletyka	AZS KU Politechniki Opolskiej	21,00
10	Iwona	Drelich	2006	Łyżwiarstwo - short track	AZS KU Politechniki Opolskiej	20,00
11	Jakub	Korejba	2003	Lekkoatletyka	AZS KU Politechniki Opolskiej	18,00
12	Anna	Mielnik	2002	Kajakarstwo klasyczne	AZS KU Politechniki Opolskiej	18,00
13	Jakub	Buchawald	2004	Lekkoatletyka	AZS KU Politechniki Opolskiej	17,00
14	Olivia	GREINER	2004	Lekkoatletyka	AZS KU Politechniki Opolskiej	16,25
15	Maja	Smolińska	2006	Taekwondo olimpijskie	Opolski Klub Taekwondo Opole	16,00
16	Mateusz	Obacz	2009	Kajakarstwo klasyczne	AZS KU Politechniki Opolskiej	16,00
17	Filip	Hyjek	2009	Łyżwiarstwo - short track	AZS KU Politechniki Opolskiej	16,00
18	Szymon	Grzymała	2007	Podnoszenie ciężarów	KS Budowlani, Opole	15,00
19	Bartosz	Dębiński	2007	Łyżwiarstwo - short track	AZS KU Politechniki Opolskiej	15,00
20	MILENA	Ataman	2008	Boks	Opolski Klub Bokserski Odra Opole	15,00
Punktowało 562 osoby						

76 medali Mistrzostw Polski (34 złote, 24 srebrne i 18 brązowych)

Medaliści Mistrzostw Polski						
M	**Imię i nazwisko**	**Klub**				**Razem**
1	Rak Filip	AZS KU Politechnika Opolska Opole	6			**6**
2	Wiekiera Dawid	AZS KU Politechnika Opolska Opole	6			**6**
3	Mróz Szymon	AZS KU Politechnika Opolska Opole	3	6	3	**12**
4	Vreuls Noel	AZS KU Politechnika Opolska Opole	3	2		**5**
5	Hyjek Filip	AZS KU Politechnika Opolska Opole	3			**3**
6	Kleszno Maja	AZS KU Politechnika Opolska Opole	2	1		**3**
7	Dębiński Bartosz	AZS KU Politechnika Opolska Opole	2			**2**
8	Pigeon Felix	AZS KU Politechnika Opolska Opole	1	2		**3**
9	Mielnik Anna	AZS KU Politechnika Opolska Opole	1	1	1	**3**
10	Rugała Hanna	AZS KU Politechnika Opolska Opole	1	1		**2**
11	Mielnik Wojciech	AZS KU Politechnika Opolska Opole	1		1	**2**
12	Kowalska Natalia	AZS KU Politechnika Opolska Opole	1		1	**2**
13	Ataman Milena	Opolski Klub Bokserski Odra Opole	1			**1**
14	Pędrak Mateusz	Kuźnia Boksju Opole	1			**1**
15	Gonsior Emilia	KJ AZS Opole	1			**1**
16	Marek Przemysław	KJ AZS Opole	1			**1**
17	Paszek Jan	AZS KU Politechnika Opolska Opole	1			**1**
18	Lach Alicja	AZS KU Politechnika Opolska Opole	1			**1**
19	Wojda Mikołaj	Opolski Klub Taekwondo Opole	1			**1**
20	Grzymała Szymon	KS Budowlani Opole	1			**1**

Medaliści Mistrzostw Polski						
M	**Imię i nazwisko**	**Klub**				**Razem**
21	Grzymała Sebastian	KS Budowlani Opole	1			**1**
22	Gierczak Marek	AZS KU Politechnika Opolska Opole	1			**1**
23	Albańska Liliana	AZS KU Politechnika Opolska Opole	1			**1**
24	Drelich Iwona	AZS KU Politechnika Opolska Opole	1			**1**
25	Obacz Mateusz	AZS KU Politechnika Opolska Opole		4		**4**
26	Fedczuk Maciej	AZS KU Politechnika Opolska Opole		2		**2**
27	Ferlin Weronika	UIKŁF Piruette Opole		1	1	**2**
28	Drużyna - futsal	DREMAN Opole		1		**1**
29	Trzybiński Tomasz	Judo Mizuka Opole		1		**1**
30	Fidkowska Pola	Judo Mizuka Opole		1		**1**
31	Łysiak Szymon	AZS KU Politechnika Opolska Opole		1		**1**
32	Charukiewicz Maja	AZS KU Politechnika Opolska Opole		1		**1**
33	Trentkiewicz Dominika	AZS KU Politechnika Opolska Opole		1		**1**
34	Kunicki Piotr	AZS KU Politechnika Opolska Opole		1		**1**
35	Krupa Jakub	AZS KU Politechnika Opolska Opole		1		**1**
36	Cogała Grzegorz	AZS KU Politechnika Opolska Opole		1		**1**
37	Mielczarek Zuzanna	Opolski Klub Taekwondo Opole		1		**1**
38	Osuch Borys	KS Budowlani Opole		1		**1**
39	Sobociński Bartosz	KS Budowlani Opole		1		**1**
40	Bednarek Maksymilian	UIKŁF Piruette Opole		1		**1**
41	Wilczek Pascal	Kuźnia Boksju Opole			1	**1**
42	Tarkowski Fabrycjusz	KJ AZS Opole			1	**1**
43	Kapuśniak Kacper	KJ AZS Opole			1	**1**
44	Słychan Mateusz	Judo Mizuka Opole			1	**1**
45	Śniegórska Dominika	Judo Mizuka Opole			1	**1**
46	Kozłowski Maciej	KJ AZS Opole			1	**1**
47	Książek Dawid	AZS KU Politechnika Opolska Opole			1	**1**
48	Mielnik Anna	AZS KU Politechnika Opolska Opole			1	**1**
49	Bierzało Wiktoria	AZS KU Politechnika Opolska Opole			1	**1**
50	Kula Zofia	AZS KU Politechnika Opolska Opole			1	**1**
51	Rozłucka Maria	AZS KU Politechnika Opolska Opole			1	**1**
52	Tupko Jakub	AZS KU Politechnika Opolska Opole			1	**1**
53	Trybulewicz Kamil	KS Budowlani Opole			1	**1**
54	Białecki Adam	KS Budowlani Opole			1	**1**
55	Kowalska Karolina	Opolski Klub Taekwondo Opole			1	**1**
56	Grzegorz Perucki	Opolski Klub Taekwondo Opole			1	**1**
57	Smolińska Maja	Opolski Klub Taekwondo Opole			1	**1**
58	Janikowska Aleksandra	UIKŁF Piruette Opole			1	**1**
Medale zdobyło 58 zawodników						

Sport w powiatach Opolszczyzny

2 miejsce - powiat nyski – 531,71 pkt (rok 2024 = 507,58 pkt)

Najlepiej punktujący zawodnicy						
M	**Imię**	**Nazwisko**	**Rocz.**	**Dyscyplina sportowa**	**Klub**	**Pkt.**
1	Patrycja	Jałoszyńska	2010	Żeglarstwo	Klub Żeglarski Nysa, Głębinów	24,00
2	Karolina	Jałoszyńska	2006	Żeglarstwo	Klub Żeglarski Nysa, Głębinów	21,00
3	Wojciech	Dumański	2008	Gimnastyka sportowa	Nyskie Towarzystwo Gimnastyczne	19,00
4	Adam	Rydlewski	2008	Lekkoatletyka	MULKS Juvenia, Głuchołazy	18,00
5	Nina	Jaseniuk	2013	Gimnastyka sportowa	Nyskie Towarzystwo Gimnastyczne	16,00
6	Gabriela	Pietrzak	2009	Żeglarstwo	Klub Żeglarski Nysa, Głębinów	13,00
7	Tomasz	Grzywacz	2010	Lekkoatletyka	MULKS Juvenia, Głuchołazy	11,00
8	Ignacy	Lisowski	2014	Gimnastyka sportowa	Nyskie Towarzystwo Gimnastyczne	10,00
9	Zuzanna	Hoc	2008	Lekkoatletyka	MULKS Juvenia, Głuchołazy	9,25
10	Wiktor	Hapek	2009	Lekkoatletyka	MULKS Juvenia, Głuchołazy	9,00
11	Weronika	Szopa	2009	Lekkoatletyka	MULKS Juvenia, Głuchołazy	9,00
12	Piotr	Sadza	2014	Gimnastyka sportowa	Nyskie Towarzystwo Gimnastyczne	9,00
13	Marta	Szeremeta	2010	Lekkoatletyka	MULKS Juvenia, Głuchołazy	9,00
14	Wiktoria	Magda	2015	Gimnastyka sportowa	Nyskie Towarzystwo Gimnastyczne	9,00
15	Michał	Lichwa	2010	Gimnastyka sportowa	Nyskie Towarzystwo Gimnastyczne	8,50
16	Wiktoria	Worek	2011	Gimnastyka sportowa	Nyskie Towarzystwo Gimnastyczne	8,00
17	Mateusz	Winiarski	2008	Lekkoatletyka	MULKS Juvenia, Głuchołazy	8,00
18	Nina	Suś	2015	Gimnastyka sportowa	Nyskie Towarzystwo Gimnastyczne	8,00
19	Maja	Letka	2015	Gimnastyka sportowa	Nyskie Towarzystwo Gimnastyczne	8,00
20	Lena	Lutecka	2011	Lekkoatletyka	MULKS Juvenia, Głuchołazy	8,00
Punktowało 237 osób						

19 medali Mistrzostw Polski (7 złotych, 5 srebrnych i 7 brązowych)

Medaliści Mistrzostw Polski						
M	**Imię i nazwisko**	**Klub**				**Razem**
1	Jaseniuk Nina	Nyskie Towarzystwo Gimnastyczne	3			**3**
2	Jałoszyńska Patrycja	Klub Żeglarski Nysa	2	1		**3**
3	Rydlewski Adam	MULKS Juvenia Głuchołazy	1	1	2	**4**
4	Hapek Wiktor	MULKS Juvenia Głuchołazy	1		1	**2**
5	Kowalska Natalia	MULKS Juvenia Głuchołazy	1		1	**2**
6	Szopa Weronika	MULKS Juvenia Głuchołazy	1		1	**2**
7	Winiarski Mateusz	MULKS Juvenia Głuchołazy	1		1	**2**
8	Jałoszyńska Karolina	Klub Żeglarski Nysa		1		**1**
9	Pietrzak Gabriela	Klub Żeglarski Nysa		1		**1**
10	Grzywacz Tomasz	MULKS Juvenia Głuchołazy		1		**1**
11	Dumański Wojciech	Nyskie Towarzystwo Gimnastyczne			2	**2**
12	Lichwa Michał	Nyskie Towarzystwo Gimnastyczne			2	**2**
13	Szymański Szymon	Nyskie Towarzystwo Gimnastyczne			1	**1**
14	Jary Karol	Nyskie Towarzystwo Gimnastyczne			1	**1**
15	Worek Wiktoria	Nyskie Towarzystwo Gimnastyczne			1	**1**
16	Sarkowicz Zuzanna	Nyskie Towarzystwo Gimnastyczne			1	**1**
17	Stojanowska Oliwia	Nyskie Towarzystwo Gimnastyczne			1	**1**
18	Jakubowski Miłosz	Nyskie Towarzystwo Gimnastyczne			1	**1**
19	Zganiacz Aleksander	Nyskie Towarzystwo Gimnastyczne			1	**1**
20	Kanak Oliwier	Nyskie Towarzystwo Gimnastyczne			1	**1**
21	Hoc Zuzanna	MULKS Juvenia Głuchołazy			1	**1**
Medale zdobyło 21 osób						

Sport w powiatach Opolszczyzny

3 miejsce - powiat kędzierzyńsko-kozielski – 417,45 pkt (rok 2024 = 413,38 pkt)

Najlepiej punktujący zawodnicy						
M	**Imię**	**Nazwisko**	**Rocz.**	**Dyscyplina sportowa**	**Klub**	**Pkt.**
1	Jakub	Korejba	2003	Lekkoatletyka	LUKS Chemik, Kędzierzyn-Koźle	18,00
2	Caroline	Pawluk	2006	Jeździectwo	Ludowy Klub Jeździecki Lewada	17,00
3	Veronika	Pawluk	2007	Jeździectwo	Ludowy Klub Jeździecki Lewada	15,00
4	Alicja	Sielska	2003	Lekkoatletyka	LUKS Chemik, Kędzierzyn-Koźle	14,50
5	Grzegorz	Hildebrand	2003	Zapasy styl klasyczny	UKS Olimpijczyk, Kędzierzyn Koźle	12,50
6	Łukasz	Rinke	2007	Lekkoatletyka	LUKS Chemik, Kędzierzyn-Koźle	10,00
7	Izabela	Gaca	2010	Pływanie	Swim Team MOSiR, Kędzierzyn-K	10,00
8	Zofia	Kaczmarek	2009	Jeździectwo	Ludowy Klub Jeździecki Lewada	9,00
9	Lena	Kużaj	2009	Pływanie	Swim Team MOSiR, Kędzierzyn-K	8,00
10	Olga	Matyjasek	2010	Pływanie	Swim Team MOSiR, Kędzierzyn-K	8,00
11	ANTONI	Mucha	2012	Karate WKF	SSK Bushido, Kędzierzyn-Koźle	8,00
12	Kacper	Jastrząbek	2010	Lekkoatletyka	MMKS, Kędzierzyn-Koźle	8,00
13	Kacper	Kadłuczka	2006	Lekkoatletyka	LUKS Chemik, Kędzierzyn-Koźle	7,00
14	Kamila	Chałat	2010	Kajakarstwo klasyczne	WKS AQUA ACTIVE, Kędzierzyn-K	7,00
15	Dorota	Goliat	2011	Kajakarstwo klasyczne	WKS AQUA ACTIVE, Kędzierzyn-K	6,25
16	Dominika	Kasprzak-Dżyberti	2005	Lekkoatletyka	LUKS Chemik, Kędzierzyn-Koźle	6,00
17	Julia	Mrozek	2009	Badminton	BENINCA UKS Feniks, Kędzierzyn-K	6,00
18	Mikołaj	Saska	2009	Badminton	BENINCA UKS Feniks, Kędzierzyn-K	6,00
19	LEON	Raduchowski	2013	Karate WKF	SSK Bushido, Kędzierzyn-Koźle	6,00
20	Tomasz	Czarnecki	2010	Lekkoatletyka	LUKS Chemik, Kędzierzyn-Koźle	6,00
Punktowało 132 osoby						

18 medale Mistrzostw Polski (5 złotych, 6 srebrnych i 7 brązowych)

Medaliści Mistrzostw Polski						
M	**Imię i nazwisko**	**Klub**				**Razem**
1	Korejba Jakub	LUKS Chemik, Kędzierzyn-Koźle	1	1		**2**
2	Goliat Dorota	WKS AQUA ACTIVE, Kędzierzyn-Koźle	1	1		**2**
3	Hildebrand Grzegorz	UKS Olimpijczyk Kędzierzyn-Koźle	1			**1**
4	Pawluk Veronika	LKJ Lewada Zakrzów	1			**1**
5	Szczerska Oliwia	Beninca UKS Feniks Kędzierzyn-Koźle	1			
6	Chałat Kamila	WKS AQUA ACTIVE, Kędzierzyn-Koźle		2		**2**
7	Gaca Izabela	Swim Team MOSiR Kędzierzyn-Koźle		1	2	**3**
8	Maślanka Lena	Beninca UKS Feniks Kędzierzyn-Koźle		1		**1**
9	Rogula Adam	UKS Olimpijczyk Kędzierzyn-Koźle		1		**1**
10	Pawluk Caroline	LKJ Lewada Zakrzów			1	**1**
11	Matyjasek Olga	Swim Team MOSiR Kędzierzyn-Koźle			1	**1**
12	Kużaj Lena	Swim Team MOSiR Kędzierzyn-Koźle			1	**1**
13	Zdziech Wiktor	UKS Olimpijczyk Kędzierzyn-Koźle			1	**1**
14	Maślanka Lena	Beninca UKS Feniks Kędzierzyn-Koźle			1	**1**
Medale zdobyło 14 osób						

Sport w powiatach Opolszczyzny

4 miejsce - powiat namysłowski – 307,00 pkt (rok 2024 = 220,55 pkt)

Najlepiej punktujący zawodnicy						
M	**Imię**	**Nazwisko**	**Rocz.**	**Dyscyplina sportowa**	**Klub**	**Pkt.**
1	Zuzanna	Kozan	2007	Lekkoatletyka	NKS Start, Namysłów	22,00
2	Aleksandra	Witoś	2003	Zapasy kobiet	LKS Orzeł, Namysłów	21,00
3	Patrycja	Słomska	2002	Zapasy kobiet	LKS Orzeł, Namysłów	21,00
4	Mateusz	Buczkowski	2002	Zapasy styl wolny	LKS Orzeł, Namysłów	21,00
5	Viktoria Miriam	Overby	2003	Zapasy kobiet	LKS Orzeł, Namysłów	21,00
6	Emilian	Mikusiewicz	2007	Lekkoatletyka	NKS Start, Namysłów	17,00
7	Adrian	Sikora	2006	Zapasy styl wolny	LKS Orzeł, Namysłów	10,00
8	Gracjan	Matyjasek	2007	Zapasy styl wolny	LKS Orzeł, Namysłów	10,00
9	Laura	Debert	2011	Lekkoatletyka	LUKS, Namysłów	9,00
10	Wiktor	Rysa	2008	Zapasy styl wolny	LKS Orzeł, Namysłów	8,00
11	Karina	Loianich	2008	Zapasy kobiet	LKS Orzeł, Namysłów	8,00
12	Karolina	Loianich	2010	Zapasy kobiet	LKS Orzeł, Namysłów	8,00
13	Aleksandra	Wereszyńska	2010	Lekkoatletyka	LUKS, Namysłów	8,00
14	Laura	Senenko	2010	Zapasy kobiet	LKS Orzeł, Namysłów	8,00
15	Wiktor	Bender	2005	Zapasy styl wolny	LKS Orzeł, Namysłów	5,00
16	Adrian	Paszkowski	2007	Zapasy styl wolny	LKS Orzeł, Namysłów	5,00
17	Adrian	Kaczmarzyk	2008	Zapasy styl wolny	LKS Orzeł, Namysłów	5,00
18	Ivan	Yankivskyi	2011	Zapasy styl wolny	LKS Orzeł, Namysłów	5,00
19	Miłosz	Kałużny	2010	Lekkoatletyka	LUKS, Namysłów	5,00
20	Mikołaj	Marcinkiewicz	2012	Zapasy styl wolny	LKS Orzeł, Namysłów	5,00
Punktowało 54 osoby						

18 medali Mistrzostw Polski (3 złote, 6 srebrnych i 9 brązowych)

Medaliści Mistrzostw Polski						
M	**Imię i nazwisko**	**Klub**				**Razem**
1	Marcinkiewicz Mikołaj	LKS Orzeł Namysłów	1		1	**2**
2	Loianich Karina	LKS Orzeł Namysłów	1		1	**2**
3	Loianich Oleksandr	LKS Orzeł Namysłów	1			**1**
4	Kozan Zuzanna	NKS Start Namysłów		1		**1**
5	Buczkowski Mateusz	LKS Orzeł Namysłów		1		**1**
6	Witoś Aleksandra	LKS Orzeł Namysłów		1		**1**
7	Overby Wiktoria Miriam	LKS Orzeł Namysłów		1		**1**
8	Słomska Patrycja	LKS Orzeł Namysłów		1		**1**
9	Sikora Jakub	LKS Orzeł Namysłów		1		**1**
10	Senenko Laura	LKS Orzeł Namysłów			1	**1**
11	Loianich Karolina	LKS Orzeł Namysłów			1	**1**
12	Sikora Adrian	LKS Orzeł Namysłów			1	**1**
13	Matyjasek Gracjan	LKS Orzeł Namysłów			1	**1**
14	Rysa Wiktor	LKS Orzeł Namysłów			1	**1**
15	Yankivskyi Ivan	LKS Orzeł Namysłów			1	**1**
16	Gorzeja Artur	LKS Orzeł Namysłów			1	**1**
Medale zdobyło 16 osób						

Sport w powiatach Opolszczyzny

5 miejsce - powiat opolski – 246,19 pkt (rok 2024 = 292,54 pkt)

Najlepiej punktujący zawodnicy						
M	**Imię**	**Nazwisko**	**Rocz.**	**Dyscyplina sportowa**	**Klub**	**Pkt.**
1	Weronika	Antoszczyk	2009	Trampolina	LUKS Gwiazda, Dobrzeń Wielki	21,00
2	Paulina	Wójcik	2008	Trampolina	LUKS Gwiazda, Dobrzeń Wielki	17,00
3	Zuzanna	Społowicz	2007	Jeździectwo	Społowicz Team Bierdzany	15,00
4	Helena	Wróbel	2009	Trampolina	LUKS Gwiazda, Dobrzeń Wielki	14,00
5	Patrycja	Urbaniak	2007	Jeździectwo	Społowicz Team Bierdzany	12,00
6	Michał	Balcarczyk	2016	Trampolina	LUKS Gwiazda, Dobrzeń Wielki	10,00
7	Julia	Noworolska	2017	Trampolina	LUKS Gwiazda, Dobrzeń Wielki	10,00
8	Artur	Kolesnyk	2017	Trampolina	LUKS Gwiazda, Dobrzeń Wielki	9,00
9	Michał	Kluczny	2010	Lekkoatletyka	LUKS Podium, Kup	9,00
10	Lena	Gierok	2010	Lekkoatletyka	LUKS Podium, Kup	7,00
11	Olga	Sadowska	2016	Trampolina	LUKS Gwiazda, Dobrzeń Wielki	6,00
12	Tomasz	Owsiak	2012	Tenis stołowy	UKS STSGŁ, Biadacz	5,00
13	Natalia	Kostrzewa	2017	Trampolina	LUKS Gwiazda, Dobrzeń Wielki	5,00
14	Natalia	Brzozowska	2016	Trampolina	LUKS Gwiazda, Dobrzeń Wielki	5,00
15	Hanna	Zawada	2017	Trampolina	LUKS Gwiazda, Dobrzeń Wielki	5,00
16	Adam	Kunicki	2011	Lekkoatletyka	LUKS Podium, Kup	5,00
17	Lena	Wójcik	2014	Trampolina	LUKS Gwiazda, Dobrzeń Wielki	4,00
18	Sophie	Wencel	2016	Trampolina	LUKS Gwiazda, Dobrzeń Wielki	4,00
19	Zofia	Mitoraj	2016	Trampolina	LUKS Gwiazda, Dobrzeń Wielki	4,00
20	Aneta	Solga	2010	Lekkoatletyka	LUKS Podium, Kup	4,00
Punktowało 173 osoby						

5 medali Mistrzostw Polski (1 złoty, 2 srebrne i 2 brązowe)

Medaliści Mistrzostw Polski						
M	**Imię i nazwisko**	**Klub**				**Razem**
1	Antoszczyk Weronika	LUKS Gwiazda Dobrzeń Wielki	1	1		**2**
2	Społowicz Zuzanna	Społowicz Team Bierdzany	1			**1**
3	Wójcik Helena	LUKS Gwiazda Dobrzeń Wielki		1		**1**
4	Urbaniak Patrycja	Społowicz Team Bierdzany		1		**1**
5	Wójcik Paulina	LUKS Gwiazda Dobrzeń Wielki			1	**1**
Medale zdobyło 5 osób						

Sport w powiatach Opolszczyzny

6 miejsce - powiat krapkowicki – 144,49 pkt (rok 2023 =110,60 pkt)

Najlepiej punktujący zawodnicy						
M	**Imię**	**Nazwisko**	**Rocz.**	**Dyscyplina sportowa**	**Klub**	**Pkt.**
1	Maja	Jurgielewicz	2010	Zapasy kobiet	ZKS Gogolin, Gogolin	10,00
2	Jessica	Wróbel	2005	Zapasy kobiet	ZKS Gogolin, Gogolin	8,00
3	Adam	Linek	2004	Tenis stołowy	LZS, Żywocice	8,00
4	Julia	Huras	2011	Karate WKF	Klub karate-Do Shotokan Krapkowice	8,00
5	Anna	Klima	2012	Tenis stołowy	LZS, Żywocice	5,50
6	Kacper	Scheibel	2012	Zapasy styl wolny	ZKS Gogolin, Gogolin	5,00
7	Kajetan	Gołdyn	2012	Zapasy styl wolny	ZKS Gogolin, Gogolin	5,00
8	Adam	Leppich	2012	Zapasy styl klasyczny	ZKS Gogolin, Gogolin	5,00
9	Ewa	Maciejuk	2013	Zapasy kobiet	ZKS Gogolin, Gogolin	5,00
10	Jan	Szczepanek	2008	Tenis stołowy	LZS, Żywocice	4,50
11	Klaudia	Galant	2008	Zapasy kobiet	ZKS Gogolin, Gogolin	4,00
12	Maciej	Wincza	2012	Orientacja sportowa	LUKS Azymek, Zdzieszowice	4,00
13	Julia	Szulińska	2011	Zapasy kobiet	ZKS Gogolin, Gogolin	4,00
14	Judyta	Andrejczuk	2011	Zapasy kobiet	ZKS Gogolin, Gogolin	4,00
15	Wiktor	Rosowski	2013	Zapasy styl wolny	ZKS Gogolin, Gogolin	4,00
16	Aleksander	Smandzik	2008	Zapasy styl wolny	ZKS Gogolin, Gogolin	3,00
17	TYMON	DOMŻALSKI	2012	Karate WKF	Klub karate-Do Shotokan Krapkowice	3,00
18	Dagmara	Niewiadomska	2011	Zapasy kobiet	ZKS Gogolin, Gogolin	3,00
19	Kacper	Scheibel	2012	Zapasy styl klasyczny	ZKS Gogolin, Gogolin	3,00
20	Kajetan	Gołdyn	2012	Zapasy styl klasyczny	ZKS Gogolin, Gogolin	3,00
Punktowało 104 osoby						

8 medali Mistrzostw Polski (1 złoty, 2 srebrne i 5 brązowych)

Medaliści Mistrzostw Polski						
M	**Imię i nazwisko**	**Klub**				**Razem**
1	Dagmara Niewiadomska	ZKS Gogolin	1			**1**
2	Hulin Sara	ZKS Gogolin		1		**1**
3	Jurgiewicz Maja	ZKS Gogolin		1		**1**
4	Cieslak Marta	KK Shotokan Krapkowice			1	**1**
5	Rosowski Wiktor	ZKS Gogolin			1	**1**
6	Kacper Scheibel	ZKS Gogolin			1	**1**
7	Maciejuk Ewa	ZKS Gogolin			1	**1**
8	Klima Anna	LZS Żywocice			1	**1**
Medale zdobyło 8 osób						

Sport w powiatach Opolszczyzny

7 miejsce - powiat prudnicki – 113,37 pkt (rok 2024 = 123,71 pkt)

Najlepiej punktujący zawodnicy						
M	**Imię**	**Nazwisko**	**Rocz.**	**Dyscyplina sportowa**	**Klub**	**Pkt.**
1	Hanna	Łopuch	2010	Lekkoatletyka	LKS Zarzewie Prudnik	6,00
2	Ksawery	Szkolnicki	2014	Karate WKF	LKS Zarzewie Prudnik	5,00
3	Paulina	Tomczyk	2010	Karate WKF	LKS Zarzewie Prudnik	4,00
4	Dominika	Temczyszyn	2011	Łucznictwo	KS Obuwnik, Prudnik	4,00
5	Wiktoria	Kulbicka	2013	Karate WKF	LKS Zarzewie Prudnik	4,00
6	Filip	Chwałek	2010	Lekkoatletyka	LKS Zarzewie Prudnik	4,00
7	Maja	Zięba	2011	Lekkoatletyka	LKS Zarzewie Prudnik	4,00
8	MAJA	Chawa	2013	Karate WKF	LKS Zarzewie Prudnik	3,00
9	Szymon	Okłót	2013	Karate WKF	LKS Zarzewie Prudnik	3,00
10	Michał	Dudek	2010	Lekkoatletyka	LKS Zarzewie Prudnik	3,00
11	Hanna	Wolny	2011	Koszykówka kobiet	KS Pogoń, Prudnik	2,81
12	Weronika	Surmińska	2011	Koszykówka kobiet	KS Pogoń, Prudnik	2,81
13	Emilia	Partyczna	2010	Karate WKF	LKS Zarzewie Prudnik	2,00
14	Zofia	Serafin	2011	Karate WKF	LKS Zarzewie Prudnik	2,00
15	Milena	Gondek	2012	Łucznictwo	KS Obuwnik, Prudnik	2,00
16	Mikołaj	Talaga	2014	Karate WKF	LKS Zarzewie Prudnik	2,00
17	Jakub	Kułakowski	2009	Boks	KS Pogoń, Prudnik	2,00
18	Stanisław	Sokołowski	2010	Boks	KS Pogoń, Prudnik	2,00
19	Mateusz	Nowakowski	2010	Lekkoatletyka	LKS Zarzewie Prudnik	2,00
20	Kacper	Melonek	2013	Łucznictwo	KS Obuwnik, Prudnik	2,00
Punktowało 107 osób						

0 medali Mistrzostw Polski

Medaliści Mistrzostw Polski						
M	**Imię i nazwisko**	**Klub**				**Razem**
1						
Brak medali						

8 miejsce - powiat brzeski – 101,85 pkt (rok 2024 = 66,83 pkt)

Najlepiej punktujący zawodnicy						
M	**Imię**	**Nazwisko**	**Rocz.**	**Dyscyplina sportowa**	**Klub**	**Pkt.**
1	Wiktoria	Madejska	2011	Kolarstwo	LMGKK Ziemia Brzeska, Brzeg	10,00
2	Natalia	Jońska	2006	Lekkoatletyka	LZS KL Kotwica, Brzeg	8,00
3	Anna	Wilk	2011	Podnoszenie ciężarów	LZS, Skorogoszcz	3,00
4	Paweł	Augustyniak	2011	Lekkoatletyka	LZS KL Kotwica, Brzeg	3,00
5	Maja	Białucka	2011	Koszykówka kobiet	KSK Stal, Brzeg	2,82
6	Wiktoria	Bryk	2011	Koszykówka kobiet	KSK Stal, Brzeg	2,82
7	Hanna	Figas	2011	Koszykówka kobiet	KSK Stal, Brzeg	2,82
8	Maja	Gołek	2012	Koszykówka kobiet	KSK Stal, Brzeg	2,82
9	Maja	Kulczycka	2012	Koszykówka kobiet	KSK Stal, Brzeg	2,81
10	Oliwia	Markowska	2011	Koszykówka kobiet	KSK Stal, Brzeg	2,81
11	Kamila	Naróg	2012	Koszykówka kobiet	KSK Stal, Brzeg	2,81
12	Emilia	Pikulska	2011	Koszykówka kobiet	KSK Stal, Brzeg	2,81
13	Julita	Siperek	2011	Koszykówka kobiet	KSK Stal, Brzeg	2,81
14	Aleksandra	Ulok	2011	Koszykówka kobiet	KSK Stal, Brzeg	2,81
15	Nadia	Hrek	2011	Koszykówka kobiet	KSK Stal, Brzeg	2,81
16	Hanna	Wojdyła	2012	Kolarstwo	LMGKK Ziemia Brzeska, Brzeg	2,50
17	Olivier	Rokosz	2010	Podnoszenie ciężarów	LZS, Skorogoszcz	2,00
18	Kacper	Daszkiewicz	2009	Boks	SKS Orlik, Brzeg	2,00
19	Anita	Głowacz	2011	Lekkoatletyka	LZS KL Kotwica, Brzeg	1,00
20	Nela	Borowicz	2013	Piłka ręczna kobiet	UKS Olimp, Grodków	0,60
Punktowało 112 osób						

0 medali Mistrzostw Polski

Medaliści Mistrzostw Polski						
M	**Imię i nazwisko**	**Klub**				**Razem**
1						
Brak medali						

Sport w powiatach Opolszczyzny

9 miejsce - powiat strzelecki – 85,48 pkt (rok 2024 = 130,18 pkt.)

Najlepiej punktujący zawodnicy						
M	**Imię**	**Nazwisko**	**Rocz.**	**Dyscyplina sportowa**	**Klub**	**Pkt.**
1	Patryk	Wittek	2007	Karate WKF	Klub Karate Nidan Zawadzkie	15,00
2	Kacper	Gołaś	2007	Karate WKF	Klub Karate Nidan Zawadzkie	10,00
3	MARTA	Sprancel	2010	Karate WKF	Klub Karate Nidan Zawadzkie	10,00
4	Łucja	Kapica	2013	Tenis stołowy	KTS MOKSiR Zawadzkie	4,00
5	Liliana	PacanowskaA	2013	Karate WKF	Klub Karate Nidan Zawadzkie	4,00
6	Anna	Bonk	2010	Tenis stołowy	KTS MOKSiR Zawadzkie	3,67
7	Radosław	Zygmund	2013	Karate WKF	Klub Karate Nidan Zawadzkie	3,00
8	Franciszek	Foryś	2013	Karate WKF	Klub Karate Nidan Zawadzkie	3,00
9	Nataniel	Rosak	2010	Sumo	UKS Siódemka, Strzelce Opolskie	3,00
10	Nelly	Sprancel	2014	Karate WKF	Klub Karate Nidan Zawadzkie	3,00
11	Igor	MAREK	2012	Badminton	MKS, Strzelce Opolskie	3,00
12	Anna	Nawrot	2011	Tenis stołowy	KTS MOKSiR Zawadzkie	2,67
13	Anna	Kampa	2010	Tenis stołowy	KTS MOKSiR Zawadzkie	1,66
14	Sandra	Meryk	2014	Badminton	MKS Strzelce Opolskie	1,50
15	Artur	Dombrowski	2012	Koszykówka mężczyzn	MKS Strzelce Opolskie	1,08
16	Kacper	Kaczerewski	2011	Koszykówka mężczyzn	MKS Strzelce Opolskie	1,08
17	Filip	Wróbel	2011	Koszykówka mężczyzn	MKS Strzelce Opolskie	1,07
18	Szymon	Studziński	2012	Koszykówka mężczyzn	MKS Strzelce Opolskie	1,07
19	Wiktor	Sieńczak	2011	Koszykówka mężczyzn	MKS Strzelce Opolskie	1,07
20	Stanisław	Więckowski	2011	Koszykówka mężczyzn	MKS Strzelce Opolskie	1,07
Punktowało 41 osób						

6
3 medale Mistrzostw Polski (1 złoty, 1 srebrny i 4 brązowe)

Medaliści Mistrzostw Polski						
M	**Imię i nazwisko**	**Klub**				**Razem**
	Wittek Patryk	KK Nidan Zawadzkie	1			**1**
	Sprancel Marta	KK Nidan Zawadzkie		1		**1**
	Gołaś Kacper	KK Nidan Zawadzkie			1	**1**
	Julia Bartodziej	KK Nidan Zawadzkie			1	**1**
	Magdalena Dykta	KK Nidan Zawadzkie			1	**1**
	Meryk Sandra	MKS Strzelce Opolskie			1	**1**
Medale zdobyło 3 osoby						

10 miejsce - powiat oleski 73,17 pkt (rok 2024 = 54,88 pkt)

Najlepiej punktujący zawodnicy						
M	**Imię**	**Nazwisko**	**Rocz.**	**Dyscyplina sportowa**	**Klub**	**Pkt.**
1	Julia	Gręda	2009	Lekkoatletyka	LKS Victoria, Olesno	16,00
2	Jan	Lysy	2009	Lekkoatletyka	LKS Victoria, Olesno	7,00
3	Stanisław	Ligenza	2011	Piłka siatkowa mężczyzn	UKS Korona Olesno	4,63
4	Tomasz	CHhęciński	2010	Lekkoatletyka	LKS Victoria, Olesno	4,00
5	Katarzyna	Zając	2007	Tenis stołowy	MGOK, Gorzów Śląski	3,00
6	Dawid	Milde	2011	Tenis stołowy	OKS, Olesno	3,00
7	Piotr	Tomys	2011	Lekkoatletyka	LKS Victoria, Olesno	3,00
8	ANNA	Uznańska	2011	Lekkoatletyka	LKS Victoria, Olesno	2,00
9	Lena	Brzęczek	2010	Lekkoatletyka	LKS Victoria, Olesno	2,00
10	Emilia	Bednarz	2011	Lekkoatletyka	LKS Victoria, Olesno	2,00
11	Piotr	Pluta	2011	Tenis stołowy	OKS, Olesno	1,00
12	Amelia	Maruszewska	2010	Lekkoatletyka	LKS Victoria, Olesno	1,00
13	Hanna	Byndas	2010	Lekkoatletyka	LKS Victoria, Olesno	1,00
14	Tymoteusz	Stasiak	2010	Lekkoatletyka	LKS Victoria, Olesno	1,00
15	Maja	Burda	2011	Lekkoatletyka	LKS Victoria, Olesno	1,00
16	Wiktoria	Jakubowska	2010	Lekkoatletyka	LKS Victoria, Olesno	1,00
17	Szymon	Spott	2011	Pływanie	DOKiS SP Vega, Dobrodzień	1,00
18	Karolina	Hajduk	2011	Lekkoatletyka	LKS Victoria, Olesno	1,00
19	Katarzyna	Bomba	2010	Piłka siatkowa kobiet	UKS Korona Olesno	0,50
20	Hanna	Krawczyk	2010	Piłka siatkowa kobiet	UKS Korona Olesno	0,50
Punktowało 57 osób						

1 medal Mistrzostw Polski (1 złoty)

Medaliści Mistrzostw Polski						
M	**Imię i nazwisko**	**Klub**				**Razem**
1	Julia Gręda	LKS Victoria, Olesno	1	1		**2**
Medal zdobyła 1 osoba						

11 miejsce - powiat głubczycki – 52,00 pkt. (rok 2024 = 28,50 pkt.)

Najlepiej punktujący zawodnicy						
M	**Imię**	**Nazwisko**	**Rocz.**	**Dyscyplina sportowa**	**Klub**	**Pkt.**
1	Paweł	KISZCZYK	2008	Badminton	LKS Technik, Głubczyce	11,00
2	Mateusz	Marynowski	2008	Kickboxing	Klub Sportów Walki GORILLA Głubczyce	10,00
3	Hubert	Wiciak	2012	Badminton	LKS Technik, Głubczyce	6,00
4	Rafał	Mielnik	2007	Badminton	LKS Technik, Głubczyce	5,00
5	Ignacy	Walaszek	2012	Badminton	LKS Technik, Głubczyce	4,00
6	Jakub	Gałązka	2007	Badminton	LKS Technik, Głubczyce	2,50
7	Kordian	Krawiec	2013	Badminton	LKS Technik, Głubczyce	2,50
8	Julia	Barańska	2012	Badminton	LKS Technik, Głubczyce	2,00
9	Antoni	Dobrowolski	2011	Badminton	LKS Technik, Głubczyce	1,50
10	Weronika	Golas	2012	Badminton	LKS Technik, Głubczyce	1,50
11	Maciej	Zwarycz	2012	Badminton	LKS Technik, Głubczyce	1,50
12	Oliwia	Serafin	2014	Badminton	LKS Technik, Głubczyce	1,50
13	Kamil	Kolano	2010	Badminton	LKS Technik, Głubczyce	1,00
14	Oskar	Łyczkowski	2009	Badminton	LKS Technik, Głubczyce	1,00
15	MAJA	Czornobaj	2012	Karate WKF	Klub Sportowy Fanga, Głubczyce	1,00
Punktowało 15 osób						

3 medale Mistrzostw Polski (1 srebrny i 2 brazowe)

Medaliści Mistrzostw Polski						
M	**Imię i nazwisko**	**Klub**				**Razem**
1	Paweł Kiszczyk	LKS Technik, Głubczyce		1	1	**2**
2	Oliwia Serafin	LKS Technik, Głubczyce			1	**1**
3	Krawiec Jakub	LKS Technik, Głubczyce			1	**1**
4	Krawiec Kordian	LKS Technik, Głubczyce			1	**1**
Medale zdobyło 4 osoby						

12 miejsce - powiat kluczborski – 29,77 pkt. (rok 2024 = 39,50 pkt.)

Najlepiej punktujący zawodnicy						
M	**Imię**	**Nazwisko**	**Rocz.**	**Dyscyplina sportowa**	**Klub**	**Pkt.**
1	Jędrzej	Stelmach	2010	Pływanie	UKS Junior, Kluczbork	6,00
2	Natalia	Ira	2011	Piłka siatkowa kobiet	UKS Jedynka, Kluczbork	4,16
3	Karol	Czekański	2012	Kolarstwo	UKS Stobrawa, Kluczbork	4,00
4	Franciszek	Urbański	2012	Kolarstwo	UKS Stobrawa, Kluczbork	2,00
5	Szymon	Jezierski	2012	Kolarstwo	UKS Stobrawa, Kluczbork	1,00
6	Agata	Śmiech	2011	Piłka siatkowa kobiet	UKS Jedynka, Kluczbork	0,70
7	Anna	Michalska	2011	Piłka siatkowa kobiet	UKS Jedynka, Kluczbork	0,70
8	Nadia	Krzysztowczyk	2013	Piłka siatkowa kobiet	UKS Jedynka, Kluczbork	0,70
9	Sandra	Bulak	2010	Piłka siatkowa kobiet	UKS Jedynka, Kluczbork	0,69
10	Kaja	Kot	2013	Piłka siatkowa kobiet	UKS Jedynka, Kluczbork	0,69
11	Tatiana	Prusak	2012	Piłka siatkowa kobiet	UKS Jedynka, Kluczbork	0,69
12	Zuzanna	Sowa	2011	Piłka siatkowa kobiet	UKS Jedynka, Kluczbork	0,69
13	Aleksandra	Kondracka	2010	Piłka siatkowa kobiet	UKS Jedynka, Kluczbork	0,69
14	Hanna	Jurczyk	2012	Piłka siatkowa kobiet	UKS Jedynka, Kluczbork	0,69
15	Zuzanna	Kinas	2011	Piłka siatkowa kobiet	UKS Jedynka, Kluczbork	0,69
16	Sandra	Bzdurska	2011	Piłka siatkowa kobiet	UKS Jedynka, Kluczbork	0,69
17	Lena	Górecka	2012	Piłka siatkowa kobiet	UKS Jedynka, Kluczbork	0,69
18	Maja	Zajączkowska	2011	Piłka siatkowa kobiet	UKS Jedynka, Kluczbork	0,69
19	Maksymilian	Myśliwczyk	2008	Piłka nożna mężczyzn	MKS, Kluczbork	0,13
20	Patryk	Niedzielski	2009	Piłka nożna mężczyzn	MKS, Kluczbork	0,13
Punktowało 46 osób						

4 medale Mistrzostw Polski (1 złoty, 1 srebrny i 2 brązowe)

Medaliści Mistrzostw Polski						
M	**Imię i nazwisko**	**Klub**				**Razem**
1	Jędrzej Stelmach	UKS Junior, Kluczbork		1	2	**3**
Medale zdobyła 1 osoba						

Wojewódzkie Zrzeszenie
Ludowe Zespoły Sportowe w Opolu
45-083 Opole ul. Barlickiego 13

wlzsopole@op.pl www.wzlzsopole.pl